Filmstoffliste

2021 - Juli bis Dezember | Halbjahr 2

Dezember

Keeping Hope #03

Originaltitel	Keeping Hope #03
Untertitel	Keeping #03
Autor	Anna Savas
Sprache	deutsch
Erscheinungsdatum	Dezember 2021
ISBN	978-3-7363-1534-1
Seitenzahl	350
Genre	Romantic

Abschlussband der mitreißenden KEEPING-ReiheEllа hat den Glauben an die Liebe verloren - ziemlich ungünstig, denn eigentlich ist das Schreiben von Liebesromanen ihre große Leidenschaft. Als Ella sich auf der Suche nach Inspiration von einem Date ins nächste stürzt, platzt ihrem besten Freund Jamie irgendwann der Kragen. Nach einem heftigen Streit verbringen die beiden eine Nacht zusammen, die ihre Freundschaft allerdings für immer verändert ...

Abschied von der Heimat #01

Originaltitel	Abschied von der Heimat #01
Untertitel	Eine böhmische Familiensaga #01
Autor	Gabriele Sonnberger
Sprache	deutsch
Erscheinungsdatum	Dezember 2021
ISBN	978-3-7857-2757-7
Seitenzahl	528
Genre	History

Was es bedeutet, von heute auf morgen seine Heimat zu verlieren, erzählt Gabriele Sonnberger fesselnd und einfühlsam in ihrer von wahren Begebenheiten inspirierten Saga um eine böhmische Familie.

Es ist das Jahr 1929, und im Rheinland herrscht Hungersnot. Die fünfjährige Erika wird von ihren Eltern schweren Herzens zu ihrer Tante Mimi ins südböhmische Hohenfurth geschickt, ohne zu wissen, wann sie ihre Familie wiedersehen wird. In der Obhut der strengen Tante wächst Erika zu einer selbstbewussten jungen Frau heran und findet in ihren Schulkameradinnen Emmi und Oli Freundinnen fürs Leben. Mit der Besetzung des Sudetenlandes 1938 ist die vertraute Idylle in Hohenfurth plötzlich bedroht. Und doch scheint Erikas Traum von einer glücklichen Zukunft zum Greifen nahe, als sie sich in den feschen Marineoffizier Heinz verliebt. Bis eines Tages sämtliche deutschen Bewohner Hohenfurths den amtlichen Befehl erhalten, sofort das Land zu verlassen. Doch dieses Mal ist Erika fest entschlossen, ihr Schicksal selbst in die Hand zu nehmen ...

New Hope - Der Glanz der Hoffnung #02

Originaltitel	New Hope - Der Glanz der Hoffnung #02
Autor	Rose Bloom
Sprache	deutsch
Erscheinungsdatum	Dezember 2021
ISBN	978-3-7457-0194-4
Seitenzahl	400
Genre	Romantik

Um die wahre Liebe zu finden, lohnt sich ein zweiter Blick

Grüne Wälder, der blau schimmernde See und himmlische Ruhe. Graham Campbell ist eins mit der Natur. Er liebt seine Arbeit als Ranger und ist glücklich in seiner Blockhütte am Rande von New Hope. Plötzlich zieht neben ihm Liz ein, über die keiner in der Kleinstadt etwas weiß. Da es die Höflichkeit gebietet, stellt Graham sich ihr vor - aber sie legt wohl noch mehr Wert auf ihre Privatsphäre als er selbst. Wortlos knallt sie ihm die Tür vor der Nase zu. Bei einer erneuten Begegnung findet Graham den Grund für Liz' Reaktion heraus: Sie ist durch ein Trauma verstummt.
Zwischen Graham und Liz entsteht ein besonderes Band, denn auch er hat mit einem tragischen Verlust zu kämpfen. Und je mehr Zeit er mit Liz verbringt, desto stärker sehnt er sich nach ihr und hofft, dass Liz auch ihm ihr Herz öffnet ...

Der zweite Band der »New Hope«- Reihe: emotional und berührend

---

FRRK! - Echsen-Alarm #3

Originaltitel	FRRK! - Echsen-Alarm #3
Untertitel	Die FRRK ! - Reihe #03
Autor	Nicole Röndigs
Sprache	deutsch
Erscheinungsdatum	Dezember 2021
ISBN	978-3-570-17913-0
Seitenzahl	208
Illustrationen	Zapf
Genre	Kinder | Jugend | Fantasy
Hörbuch	Random House Audio: gesprochen von Julian Greis

Im Bann der Monsterechse
Das hat Tom gerade noch gefehlt: Sein Freund FRRK ist zum heimischen Planeten Tmllp abgedüst, er selbst ist auf der Erde von diversen verliebten Elternteilen umzingelt - und dann bricht auch noch Griselda, die Bartagame seiner Freundin Elli, aus dem Forschungslabor aus. Anscheinend hat der Supermatsch vom Planeten Tmllp, den sie versehentlich verspeist hat, Griselda Superkräfte verliehen, denn sie ist zu einer Art Monster mutiert und hinterlässt auf ihrer Flucht eine Spur der Verwüstung.
Zum Glück entschließt sich FRRK zur Rückkehr auf die Erde. Doch wird der Außerirdische das ganze terrestrische Chaos in den Griff kriegen und seine Menschenfreunde vor einer Katastrophe bewahren?

Und wir tanzen über den Flüssen #03

Originaltitel	Und wir tanzen über den Flüssen #03
Untertitel	Love is Love Reihe #03
Autor	Sophie Bichon
Sprache	deutsch
Erscheinungsdatum	Dezember 2021
ISBN	978-3-453-42532-3
Seitenzahl	432
Genre	Drama
Hörbuch	Wunderkind Audiobooks: gelesen von Chantal Busse

June ist voller Lebenslust und steht am Anfang ihrer Arbeit am Theater. Nichts macht ihr Angst mit Ausnahme des sanften, fragenden Ausdrucks in Kians Augen, den sie für ihren großen Traum, Musicaldarstellerin zu werden, nach nur wenigen gemeinsamen Monaten verlassen hat. Doch mindestens genau so sehr fürchtet sie Ashs hasserfüllte Blicke. Ash, Kians bester Freund, in den sie sich damals still und heimlich verliebte, obwohl ihr Herz gleichzeitig für Kian schlug. Die drei begegnen sich immer wieder in Londons Straßen, und mit jedem Treffen wird ihnen klar, dass die Gefühle zwischen ihnen noch komplizierter sind, als sie bisher geahnt haben.

Die Norland Nannys ? Joan und der Weg in ein neues Leben #01

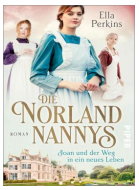

Originaltitel	Die Norland Nannys ? Joan und der Weg in ein neues Leben #01
Untertitel	Die englischen Nannys #01
Autor	Ella Perkins
Sprache	deutsch
Erscheinungsdatum	Dezember 2021
ISBN	978-3-492-31652-1
Seitenzahl	464
Genre	History

England am Anfang des 20. Jahrhunderts: Drei Frauen, ihre Freundschaft und ihre große Berufung

England, 1902: Die junge, kinderliebende Joan denkt nicht ans Heiraten und lässt sich am fortschrittlichen Norland Institute zur Nanny ausbilden. Nach ihrem Abschluss kümmert sie sich um die Kinder der Countess of Dudley, deren Familie mit dem König befreundet ist. Joan fühlt sich oft allein. Weder ist sie ein Teil der Dienerschaft, noch gehört sie zu der adeligen Familie. Als Reginald, der jüngere Bruder des Earl, aus dem Krieg zurückkehrt, entwickelt sich eine dramatische Liebesgeschichte. Denn Joan entwickelt Gefühle für den schwermütigen Mann, die sie nicht haben darf ...

Historischer Hintergrund:

Tauchen Sie mit dieser hinreißenden Roman-Trilogie ein in die Welt der englischen Nannys!

Die Norland Nannys und ihre Ausbildungsstätte, das Norland College, gibt es wirklich. Liebevolle, moderne und kindgerechte Pädagogik stand dort von Anfang an im Mittelpunkt - und so ist es noch heute. Emily Ward, eine Pionierin der Kindererziehung in England, gründete das inzwischen legendäre Institut vor ca. 130 Jahren. Dessen Nannys nehmen Englands Upperclass-Kinder inklusive Prinz George und Prinzessin Charlotte unter ihre Fittiche.

November

Die Todsängerin

Originaltitel	Die Todsängerin
Autor	Alexander Paul
Sprache	deutsch
Erscheinungsdatum	November 2021
ISBN	978-3-404-20926-2
Seitenzahl	400
Genre	SciFi / Horror / Mystery

Aurora Pine muss früh lernen, was es heißt, anders zu sein. Als Hexe verschrien, werden ihre Mutter und sie aus dem Dorf gejagt. Im Wald lernt sie von ihr die Magie des Gesangs, doch die kraftvollen Lieder wollen Aurora nicht gelingen. Als ihre Mutter bei einem Überfall getötet wird, muss sie sich mit Betteln durchschlagen. Schließlich wendet sich ihr Glück: Sie wird bei den Sanften Schwestern aufgenommen und soll die vier Schulen der Heilung durchlaufen. Doch auch hier fällt es Aurora schwer, sich einzufügen. Bis sie von einer geheimen fünften Schule erfährt: dem Haus Mortem ...

Captured by your heart #02

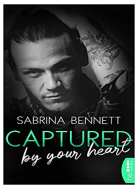

Originaltitel	Captured by your heart #02
Untertitel	NC State University Romance #02
Autor	Sabrina Bennett
Sprache	deutsch
Erscheinungsdatum	November 2021
ISBN	978-3-7413-0281-7
Seitenzahl	260
Genre	Romantic
Hörbuch	audible: gelesen von Franziska Grün

Eigentlich hatte ich mich auf die Projektarbeit in meinem Fotografie-Kurs gefreut. Doch dann wurde mir ausgerechnet Blake Walden als Partner zugeteilt. Der mysteriöseste Typ am ganzen College. Blake ist genau die Sorte Mann, bei dem sämtliche Alarmglocken los schrillen. Vor dem dich alle deine Freunde warnen. Trotzdem zieht mich seine dunkle Aura magisch an - und lässt mich vergessen, dass ich in der Vergangenheit schon zu oft verletzt wurde. Lässt mich erahnen, dass er es wert ist, ein weiteres Mal verletzt zu werden.

beHEARTBEAT - Herzklopfen garantiert.

Bamberger Reiter #06

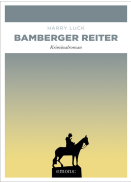

Originaltitel	Bamberger Reiter #06
Untertitel	Franken Krimi - Horst Müller und Paulina Kowalska #06
Autor	Harry Luck
Sprache	deutsch
Erscheinungsdatum	November 2021
ISBN	978-3-7408-1203-4
Seitenzahl	240
Genre	Spannung

Spannend, witzig,unterhaltsam.Etwas Unfassbares ist geschehen: Der Bamberger Reiter wurde gestohlen. Und das ausgerechnet kurz vor dem Besuch des Papstes! Als wenig später ein Kunsthändler ermordet wird, der ein geheimnisvolles mittelalterliches Buch besaß und an einer spektakulären These über die Identität des Reiters forschte, brodelt die Gerüchteküche. Und Kommissar Horst Müller steht vor der unglaublichen Frage: Ist der Heilige Gral in Bamberg verborgen?

Das Schiff der verlorenen Kinder #01

Originaltitel	Das Schiff der verlorenen Kinder #01
Autor	Boris Koch
Sprache	deutsch
Erscheinungsdatum	November 2021
ISBN	978-3-96792-219-6
Seitenzahl	136
Illustrationen	Frauke Berger
Genre	SciFi / Horror / Mystery

Nach einem Streit mit ihren Eltern werden die Brüder Leo und Felix auf ihr Zimmer geschickt. Die Tür schlägt zu ? und plötzlich sind sie nicht mehr zu Hause: Das Fenster verwandelt sich in ein Bullauge, draußen herrscht Nacht und ein gewaltiger Vollmond hängt tief am Himmel. Ein schwarzes Meer reicht bis zum Horizont, die heranrollenden Wellen scheinen Zähne zu haben. Notdürftig mit Taschenmesser und Schleuder bewaffnet treten die Brüder vor die Tür und finden sich in einem verlassenen Gang wieder, der von zahlreichen Türen gesäumt wird. Wo sind sie hier nur gelandet? Und wie? Als sie ein unheimliches Heulen hören, fragen sie sich, wer außer ihnen noch an diesem Ort ist?

Nach »Die Schöne und die Biester« entführen Boris Koch und Frauke Berger uns diesmal in eine ganz andere Welt ? und das wortwörtlich. Atmosphärisch dicht erzählen sie von dem, was unter der Oberfläche lauert. Eine dunkle Geschichte von Monstern, ewiger Nacht und der Magie der Kindheit.

The Sky in your Eyes #01

Originaltitel	The Sky in your Eyes #01
Autor	Kira Mohn
Sprache	deutsch
Erscheinungsdatum	November 2021
ISBN	978-3-499-00663-0
Seitenzahl	336
Genre	Romantik
Hörbuch	Argon Hörbuch: gesprochen von Dagmar Bittner

Sehnsuchtsort Island. Die neue zweibändige Reihe der Spiegel-Bestsellerautorin.

Islands Winternächte sind lang. Doch Elín mag die Dunkelheit. Allein am Strand, unter dem endlos weiten Sternenhimmel, kann sie fast vergessen, was ihr Ex-Freund über sie gesagt hat. Über ihren Körper. Über ihr Gewicht. Bis die Selbstzweifel wieder so laut werden, dass nicht einmal das Tosen der Wellen sie übertönen kann. Als sie bei einem Kochkurs Jón kennenlernt, ist sie deshalb mehr als verunsichert. Jón ist attraktiv, charmant und witzig - und interessiert sich für sie. Elíns Herz schlägt in seiner Nähe schneller, trotzdem erstarrt sie bei jeder Berührung. Denn wie kann sie sich noch einmal fallen lassen? Wenn der Aufprall am Boden alles zerstören würde, was von ihr übrig ist ...

Ein zarter Liebesroman rund um die Themen Bodyshaming und Selbstfindung.
Dunkle Nächte und tanzende Nordlichter.

Band 1 der Island-Reihe, das Winterbuch.

Talberg 1935 #01

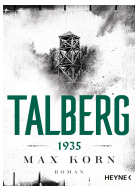

Originaltitel	Talberg 1935 #01
Untertitel	Die Talberg-Reihe #01
Autor	Max Korn
Sprache	deutsch
Erscheinungsdatum	November 2021
ISBN	978-3-4534-2459-3
Seitenzahl	400
Genre	Spannung

Der Lehrer Steiner hat einen Turm bauen lassen. Angeblich für Vermessungszwecke. Doch im Wirtshaus erzählen sie sich, er beabsichtige, seine Frau dort hinunterzuwerfen. Aber dann liegt er selber unten, mit zerschmettertem Schädel und leeren Augen. Wer hat seinen perfiden Plan für sich missbraucht? Und wer erbt jetzt den Hof, den der Lehrer nie haben wollte? Seine Frau? Oder der ungeliebte Bruder, dessen Name voreilig ins Kriegerdenkmal gemeißelt worden war? Doch er kehrte zurück, und statt seines Lebens hat er nur einen Arm im Krieg gelassen - und jegliche Menschlichkeit.

Like Snow We Fall #01

Originaltitel	Like Snow We Fall #01
Untertitel	Die Winter-Dreams-Reihe #01
Autor	Ayla Dade
Sprache	deutsch
Erscheinungsdatum	November 2021
ISBN	978-3-328-10772-9
Seitenzahl	528
Genre	Romantik
Bestseller	Spiegel Bestseller PB 2023: KW 09-14 | KW 08-11 | KW 07-12 | KW 06-14 | KW 05-11 | KW 04-13 | KW 03-8 | KW 02-8 | KW 01-18 - 2022: KW 52-KW 48 - 2021: KW 47-18
Film | TV	USA (sourcebooks)

Eine Eistänzerin auf dem Weg an die Spitze. Ein Snowboarder am Abgrund seiner Karriere. Die große New-Adult-Winterreihe!
Als Paisley mit nichts als ihren Schlittschuhen im Gepäck im verschneiten Aspen ankommt, raubt ihr die bezaubernde Winterwunderlandschaft den Atem. Angesichts des mit einer glitzernden Eisschicht überzogenen Silver Lake vor der mächtigen Kulisse der Rocky Mountains vergisst sie für einen Moment, dass sie vor ihrem alten Leben flieht. Ab jetzt zählt für sie nur noch die Zukunft: Die begabte Eiskunstläuferin nimmt einen Trainingsplatz an der renommiertesten Schule Aspens an und träumt insgeheim von Olympia. Auf ihrem Weg an die Spitze darf sie sich auf keinen Fall ablenken lassen - schon gar nicht von dem selbstverliebten Snowboarder Knox. Von allen gefeiert und unverschämt attraktiv, steht er im Mittelpunkt jeder Party. Paisley versucht, die Anziehungskraft zwischen ihnen zu ignorieren, denn er ist nicht gut für sie - bis sie unerwartet eine andere Seite an ihm kennenlernt ...

Reise mit Emma

Originaltitel	Reise mit Emma
Autor	Kirsten Schützhofer
Sprache	deutsch
Erscheinungsdatum	November 2021
ISBN	978-3-426-52585-2
Seitenzahl	336
Genre	Romantik

Dramatisch, melancholisch und wunderschön: Der Liebesroman »Reise mit Emma« erzählt von Livs schicksalhafter Reise auf den Spuren der Liebesgeschichte ihrer Großeltern.
Obwohl ihr nach einer großen Enttäuschung so gar nicht nach Romantik zumute ist, reist Liv auf den Spuren der Liebesgeschichte ihrer Großeltern Emma und Paul quer durch Irland und Frankreich - für Emma, die die Reise wegen eines gebrochenen Beins nicht selbst antreten kann.
Dank Instagram ist Emma trotzdem überall dabei. Auch, als Liv auf einer kleinen irischen Insel Liam begegnet und ihr eigenes Glück plötzlich zum Greifen nah scheint. Und als Liam zur verabredeten gemeinsamen Weiterreise nach Frankreich einfach nicht auftaucht, und Liv tief verletzt versucht, ihn zu vergessen. Doch da hat sie die Rechnung ohne Emma gemacht ...

Mit viel Gefühl erzählt Kirsten Schützhofers Liebesroman von der großen Liebe zwischen Emma und Paul und von Livs Reise zu sich selbst, an deren Ende ihr eigenes Glück wartet.

Die Stunde zwischen Nacht und Morgen

Originaltitel	Die Stunde zwischen Nacht und Morgen
Untertitel	Eine große Liebe auf den Trümmern des Krieges
Autor	Priska Lo Cascio
Sprache	deutsch
Erscheinungsdatum	November 2021
ISBN	978-3-4263-0787-8
Seitenzahl	432
Genre	Romantik

Ist ihre Liebe stark genug, um auf Ruinen zu wurzeln?
»Die Stunde zwischen Nacht und Morgen« von Priska Lo Cascio erzählt von einer engagierten jungen Frau und einer großen Liebe vor dem Hintergrund des »Schweizer Dorfs« im Köln der Nachkriegszeit.
Um etwas zu bewirken auf der Welt, widersetzt sich die junge Schweizerin Eli Wipf 1946 ihrem Vater und ihrem Verlobten und schließt sich einer Hilfsorganisation an. Eli wird nach Köln geschickt. In der zerbombten Stadt fehlt es an allem, und die junge Frau arbeitet Tag und Nacht im »Schweizer Dorf«, um die wachsende Zahl von Notleidenden und Flüchtlingen zu versorgen.
Dort begegnet Eli eines Tages dem ehemaligen Soldaten Helmut, dessen düstere, wortkarge Art ihr zuerst unheimlich ist. Andererseits kümmert Helmut sich rührend um seinen kleinen Bruder Mattes, den auch Eli ins Herz geschlossen hat. Doch als der Winter kommt, greift in Köln die Tuberkulose um sich, und plötzlich steht Mattes Leben auf Messers Schneide ...
Für ihren historischen Roman hat Priska Lo Cascio ausgiebig in den Archiven der Hilfsorganisation »Schweizer Spende« gestöbert, die damals für das »Schweizer Dorf« in Köln verantwortlich war. So ist neben der Geschichte einer großen Liebe auch das eindrucksvolle Porträt eines kaum bekannten Kapitels der Nachkriegszeit entstanden.

Amissa - Die Vermissten #02

Originaltitel	Amissa - Die Vermissten #02
Untertitel	Privatdetektive Rica und Jan Kantzius #02
Autor	Frank Kodiak
Sprache	deutsch
Erscheinungsdatum	November 2021
ISBN	978-3-4263-0764-9
Seitenzahl	432
Genre	Spannung
Bestseller	Spiegel Bestseller TB 2021: KW 46-31

Wer Geld hat, kann sich alles kaufen - auch dich!

»Amissa. Die Vermissten« ist der 2. Teil der harten Thriller-Reihe um die Privatdetektive Rica und Jan Kantzius von Bestseller-Autor Frank Kodiak.

Nur ein wildes Gerücht - oder grausame Realität? Wer genug Geld hat, kann sich alles kaufen und bestellen - angeblich auch Menschen, und zwar jede beliebige Person. Die hübsche Nachbarin, den Kellner, das Mädchen aus dem Bus: Wer an »Missing Order« die richtige Summe überweist, bekommt, wen er will, ohne je verdächtig zu erscheinen.
Die Privatdetektive Rica und Jan Katzius kommen nicht so recht voran mit ihren Untersuchungen rund um dubiose Machenschaften bei »Amissa«, einer Organisation, die nach vermissten Personen sucht. Bis sich eine Frau meldet, die Beweise für die »Missing Order« liefern will. Doch das Treffen endet in einer Katastrophe: Die angebliche Zeugin ist tot, und als Jan heimkehrt, ist Rica verschwunden.
Kurz darauf erhält Jan eine eindeutige Botschaft: Er wird seine Frau nie wiedersehen. Sollte er weiter gegen »Amissa« ermitteln, wird Rica in die Prostitution verkauft. Gibt er auf, wird sie »nur« getötet ...

»Frank Kodiak« ist das Pseudonym von Bestseller-Autor Andreas Winkelmann. Mit seiner Thriller-Reihe um die Organisation »Amissa«, die weltweit nach vermissten Personen sucht, liefert Frank Kodiak harte Spannung mit intelligenten Twists.

Die Privatdetektive Rica und Jan Kantzius lösen ihren ersten Fall im Thriller »Amissa. Die Verlorenen«.

Schauerroman #9

Originaltitel	Schauerroman #9
Untertitel	Martin-Schlosser-Chronik #9
Autor	Gerhard Henschel
Sprache	deutsch
Erscheinungsdatum	November 2021
ISBN	978-3-455-01199-9
Seitenzahl	592
Genre	Romantic

»Die lustigste aller BRD-Chroniken.«

Ursula März, Die Zeit

"Und wie ist das so in diesem Haus, das du geerbt hast?", fragte Max.

"Liegt da noch das Skelett von deinem Vater rum?"

Frühling 1992: In der Kreuzberger Wohngemeinschaft des dreißigjährigen Schriftstellers Martin Schlosser geht es drunter und drüber, aber seine ersten Bücher sind in Arbeit, und ihm lacht das Glück. Er zieht um die Häuser, tummelt sich mit Max Goldt und Rattelschneck auf Helgoland, freundet sich mit Eckhard Henscheid an, singt zu seiner eigenen Verwunderung eines Nachts Hand in Hand mit der Streetworkerin Domenica Niehoff im Vollmondschein einen Kanon und lernt auf seinen Lesereisen die neuen Bundesländer von ihren schwärzesten Seiten kennen. Nebenbei verliebt er sich immer öfter und bleibt trotzdem ein überzeugter Single, der die Pärchenbildung als Irrweg der Evolution betrachtet.

Im Herbst 1993 tritt Martin Schlosser in Frankfurt in die Redaktion des Satiremagazins Titanic ein. Damit beginnt für ihn ein neues Leben, während seinen verwitweten Vater in der emsländischen Kleinstadt Meppen allmählich die Kräfte verlassen und ein schauerliches Ende naht.

Oktober

Töchter der Hoffnung #01

Originaltitel	Töchter der Hoffnung #01
Untertitel	Die Bodensee-Saga #01
Autor	Maria Nikolai
Sprache	deutsch
Erscheinungsdatum	Oktober 2021
ISBN	978-3-328-10794-1
Seitenzahl	592
Genre	Drama
Bestseller	Spiegel Bestseller TB 2021: KW 51-30 | KW 50-40 | KW 49-39 | KW 48-45 | KW 47-30 | KW 46-26 | KW 45-22

Meersburg, 1917: Ein romantisches altes Gasthaus am Ufer des Bodensees, umgeben von einem blühenden Garten - für Helena Lindner und ihre Schwestern ist der Lindenhof ein Ort voller idyllischer Kindheitserinnerungen. Doch drei Jahre Krieg haben ihre Spuren hinterlassen. Die Gästezimmer stehen leer, Vater Gustav ist an der Front, und Mutter Elisabeth regiert mit eiserner Hand. Trotz der schweren Zeit lässt Helena der Traum nicht los, den Ort ihrer Kindheit zu neuem Leben zu erwecken und zu einem Grandhotel auszubauen. Als ein junger Adliger sich im Lindenhof einmietet, erwacht in ihr neuer Mut. Den schönen Fremden umgibt eine faszinierende Aura, aber sein Gesicht trägt tiefe Narben. Während sich die beiden näherkommen, entdecken sie Gemeinsamkeiten, die tief in Helenas Vergangenheit führen ...

Der Auftakt der neuen Saga von Bestsellerautorin Maria Nikolai - so sehnsuchtsvoll und bezaubernd wie »Die Schokoladenvilla«!
In hochwertig veredelter Romance-Ausstattung.

Zwei Schnäuzchen und vier Weihnachtswünsche

Originaltitel	Zwei Schnäuzchen und vier Weihnachtswünsche
Untertitel	Das Bilderbuch zur erfolgreichen »Schnauze«-Reihe
Autor	Karen Christine Angermayer
Sprache	deutsch
Erscheinungsdatum	Oktober 2021
ISBN	978-3570178607
Seitenzahl	32
Illustrationen	Annette Swoboda
Genre	Kinder | Jugend | Fantasy
Hörbuch	cbj audio - gesprochen von Andrea Sawatzki und Christian Berkel

Hund Bruno und Katze Soja erleben ein magisches Weihnachtsabenteuer!

Gerade liegen Katzendame Soja und Hundefreund Bruno noch auf ihrer Kuscheldecke, als sie - Schwupps - in einer magischen Weihnachtswelt landen. Und dort erfüllt eine kleine Weihnachtsfee jedem drei Wünsche! Was gibt es Schöneres?
Sojas und Brunos Wünsche könnten nicht unterschiedlicher ausfallen und dann geht auch noch etwas schief: Der faule Bruno muss Schlittschuhlaufen und Vegetarierin Soja bekommt eine Würstchenkette vorgesetzt. Kann die Weihnachtsfee die Wunscherfüllung noch retten? Und wie viel ist der schönste Wunsch eigentlich wert, wenn man ihn nicht mit seinem besten Freund teilen kann?
Ob die Weihnachtsfee Soja und Bruno ausnahmsweise noch einen vierten Wunsch gewährt?

Eine neue Geschichte mit Soja und Bruno. Das Bilderbuch zur erfolgreichen »Schnauze«-Reihe.

1966 #02

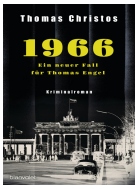

Originaltitel	1966 #02
Untertitel	Der zweite Fall für Thomas Engel #02
Autor	Thomas Christos
Sprache	deutsch
Erscheinungsdatum	Oktober 2021
ISBN	978-3-7645-0737-4
Seitenzahl	400
Genre	Spannung
Hörbuch	Random House Audio: gesprochen von Oliver Wnuk

Berlin, 1966: Eine Stadt regiert von den Siegermächten. Ost gegen West. West gegen Ost. Alles scheint dabei erlaubt, auch Mord?

Kriminalkommissar Thomas Engel hat es nach West-Berlin verschlagen, um bei der Mordkommission in der geteilten Stadt ermitteln zu können. Doch es kommt anders: Statt Mörder sind Spione sein täglich Brot, denn die Stadt ist voll davon. Die Alliierten tun alles, um an Informationen von der Gegenseite zu kommen. Dass sie dabei nicht zimperlich vorgehen, erfährt Engel gleich an seinem zweiten Tag im Dienst. Bei der Observation eines Verdächtigen geht alles schief, Engel nimmt die Verfolgung auf und gerät mitten hinein in den Kalten Krieg zwischen Ost und West ...

Von Düsseldorf nach Berlin: der zweite Fall für Kriminalkommissar Thomas Engel.

Drachengasse 13 - Schrecken über Bondingor #01

Originaltitel	Drachengasse 13 - Schrecken über Bondingor #01
Untertitel	#01 (Neuausgabe)
Autor	Bernd Perplies
Sprache	deutsch
Erscheinungsdatum	Oktober 2021
Seitenzahl	432
Genre	Fantasy

Geld oder Lebkuchen

Originaltitel	Geld oder Lebkuchen
Untertitel	Fast ein Krimi
Autor	Dora Heldt
Sprache	deutsch
Erscheinungsdatum	Oktober 2021
ISBN	978-3-423-28308-3
Genre	Komödie
Bestseller	Spiegel Bestseller HC 2021-2022: KW 03-43 | KW 02-42 | KW 01-16 | KW 52-15 | KW 51-14 | KW 50-11 | KW 49-11 | KW 48-10 | KW 47-10 | KW 46-12 | KW 45-11 | KW 44-10
Hörbuch	Jumbo - gesprochen von Katja Danowski

Ein Weihnachtsmann räumt ab!
Es ist Advent auf Sylt. Ernst Mannsen hat zwar nichts gegen Weihnachten, aber die Insel ist ihm ohne Touristen zu leer, die Tage sind lang und dunkel. Seine Frau Gudrun freut sich hingegen auf den Weihnachtsmarkt, aufs Schmücken des Hauses und auf die Weihnachtsfeiertage mit der Familie.
Als der gelangweilte Ernst erfährt, dass der Filialleiter der Bank mitsamt den Spenden für die bedürftigen Kinder verschwunden ist, ergreift er seine Chance auf Abwechslung: Er wird sich um das Problem kümmern! Und das Geld für die Weihnachtsgeschenke beschaffen. Sozusagen als Robin Hood von Sylt. Mit einigen Komplizen plant er einen großen Coup, der allerdings ganz anders läuft als geplant.

Ein Weihnachtsmann räumt ab!

Eine gefühlvoll-skurrile Weihnachts-Krimikomödie von SPIEGEL-Bestsellerautorin Dora Heldt.

Gliss - Tödliche Weite

Originaltitel	Gliss - Tödliche Weite
Untertitel	Spannende und bildgewaltige All-Age-Science-Fiction
Autor	Andreas Eschbach
Sprache	deutsch
Erscheinungsdatum	Oktober 2021
ISBN	978-3401605814
Seitenzahl	464
Genre	SciFi / Horror / Mystery
Bestseller	Spiegel Bestseller HC 2021: KW 43-38

Ajit weiß, dass er die Stadt Hope niemals verlassen wird. Denn sie ist umgeben vom GLISS, einem Boden, auf dem nichts haftet und nichts gebaut werden kann. Hinter dem GLISS gibt es keinen Ort, keine Menschenseele. Zumindest dachte der 17-Jährige das. Doch als eines Tages ein toter Mann über das GLISS getrieben wird, ist Ajit und seinen Freunden Phil und Majala klar: Die Geschichte ihrer Welt ist eine Lüge und die, die Ajit für seine Familie hielt, tun alles, um diese Lüge zu verteidigen. Die Wahrheit jedoch - die liegt hinter dem GLISS. Mitten in der tödlichen Weite, aus der noch niemals jemand zurückgekehrt ist ?

Hochspannende All-Age-Science-Fiction aus der Feder von Bestseller-Autor Andreas Eschbach (?NSA - Nationales Sicherheitsamt? und ?Eines Menschen Flügel?).
?Gliss? erzählt von drei Jugendlichen, die sich ins Unbekannte aufmachen und dabei alles, woran sie je geglaubt haben, aufgeben müssen.
?Gliss? ist ein Feuerwerk aus actionreicher Handlung und menschlichen Konflikten vor einer atemberaubenden Kulisse.
Für Fans von Frank Schätzing und Cixin Liu und alle Leser*innen ab 12 Jahren.

Das Bücherschloss - Der verzauberte Spiegel #02

Originaltitel	Das Bücherschloss - Der verzauberte Spiegel #02
Untertitel	Das Bücherschloss #02
Autor	Barbara Rose
Sprache	deutsch
Erscheinungsdatum	Oktober 2021
ISBN	978-3-7432-0657-1
Seitenzahl	160
Illustrationen	Annabelle Sperber
Genre	Kinder | Jugend | Fantasy
Hörbuch	Jumbo: gesprochen von Katja Danowski

Die magische Bücherwelt ruft!

Becky Librum ist mit ihrem Vater in ein echtes Schloss gezogen, in dem sie ein geheimes Stockwerk mit einer riesigen Bibliothek entdeckt. Und nur Becky kann die Bücher davor retten, für immer zu Staub zu zerfallen.

Endlich haben Becky und Hugo das Buch der Bücher gefunden. Dieses besondere Werk kann sie in die Bücherwelt bringen, in der Glimmeria und die Buxies noch immer auf ihre Rettung warten. Es ist höchste Eile geboten! Doch die Königin hat das Tor zur magischen Welt verschlossen. Können Becky und Hugo den verzauberten Schlüssel rechtzeitig finden?

Band 2 der wundervoll-magischen Abenteuerreihe!

Meine krasse Monsterklasse - Zombiesport mit Weltrekord #03

Originaltitel	Meine krasse Monsterklasse - Zombiesport mit Weltrekord #03
Untertitel	Meine krasse Monsterklasse #03
Autor	Thomas Krüger
Sprache	deutsch
Erscheinungsdatum	Oktober 2021
ISBN	978-3-7373-4211-7
Seitenzahl	192
Illustrationen	Anton Riedel
Genre	Kinder | Jugend | Fantasy

Hannah ist verzweifelt! Ihre Schule macht bei einem Sportwettbewerb mit. Soll Hannah sich auch noch beim Weitwurf und Hürdenlaufen von Lars und Caro mobben lassen? Katastrophe! In der Monsterklasse hingegen finden die Hilf-Olympischen Spiele statt. Die machen total Spaß, denn da geht es nicht nur ums Gewinnen, sondern auch ums Helfen. Weitspuken, Turnen mit Urnen, Hexenbesen-Rodeo, Schreckschwimmen - Hannahs Freundinnen Frieda und Monique freuen sich schon wie irre darauf. Und vielleicht können sie Hannah ja auch beim Sportfest ihrer Doof-Klasse helfen ...Jonglierende Mumien, turnende Zombies und unsportliche Einhörner - auch der dritte Band der monstermäßigen Schultagebuchserie ist ein großer Gruselspaß!

Alle Bände der Serie:
Meine krasse Monsterklasse - Kettenrasseln mit Kellerasseln (Band 1)
Meine krasse Monsterklasse - Gruselschock mit Schottenrock (Band 2)
Meine krasse Monsterklasse - Zombiesport mit Weltrekord (Band 3)

Auf Basidis Dach

Originaltitel	Auf Basidis Dach
Untertitel	Über Herkunft, Marokko und meine halbe Familie
Autor	Mona Ameziane
Sprache	deutsch
Erscheinungsdatum	Oktober 2021
ISBN	978-3-462-00099-3
Seitenzahl	272
Genre	Sachbuch
Bestseller	Spiegel Bestseller PB 2021: KW 50-20 | KW 49-11 | KW 43-18 | KW 42-17

Mona Ameziane und was Marokko für sie bedeutet - das Debüt einer brillanten Erzählerin.

Zuhause ist für Mona Ameziane der Norden des Ruhrgebiets, aber auch der Norden Marokkos. In ihrem ersten Buch erzählt sie vom Aufwachsen zwischen zwei Kulturen, die mehr zu trennen scheint als drei Stunden Flugzeit, von abenteuerlichen Taxi-fahrten durchs Atlasgebirge und von einer leeren Dachterrasse voller Erinnerungen.

Als Mona ihren Vater fragt, wie oft sie wohl schon in Marokko war, denkt er nur kurz nach und antwortet: »Nimm einfach dein Alter mal eineinhalb, das müsste passen.« Wie genau er auf diese Formel kommt, weiß sie nicht, aber sie ist fest entschlossen, noch mehr Fragen zu stellen. Nicht nur ihrem Vater, sondern auch sich selbst und dem Land, das für sie schon immer mehr war als für die meisten Menschen in Deutschland. Mehr als Urlaubsziel oder »Herkunftsland« in der Zeitung nach einem Terroranschlag - mehr als oberflächliche Orientromantik und rassistische Stereotypen. Ihre Suche führt sie nach Fes zum Haus ihrer Großeltern, nach Agadir, wo sie die reichste Seite des Landes kennengelernt hat, und in abgelegene Dörfer, in denen Menschen beim Wort »Europa« nur verständnislos mit den Achseln zucken.

In wundervollen Episoden erzählt Mona Ameziane klug und sympathisch von einem Marokko, das uns weder der Reiseführer noch das »Auslandsjournal« zeigen können.

Das Reich der Schatten - His Curse So Wild #02

Originaltitel	Das Reich der Schatten - His Curse So Wild #02
Untertitel	Das Reich der Schatten #02
Autor	Jennifer Benkau
Sprache	deutsch
Erscheinungsdatum	Oktober 2021
ISBN	978-3473402052
Seitenzahl	512
Genre	Fantasy
Bestseller	Spiegel Bestseller HC 2021: KW 43-50
Hörbuch	Steinbach sprechende Bücher: gelesen von Hannah Baus

Wer aus dem Reich der Schatten entkommen will, muss ein Opfer bringen - das hat Laire auf grausame Weise erfahren. Ihre folgenschwere Entscheidung im Palast des dunklen Lords hat Alaric, Prinz des Feuers und Liebe ihres Lebens, für immer von ihr getrennt. Verflucht, gefangen und halb wahnsinnig schwört Alaric tödliche Rache an all jenen, die ihn verraten haben. Als Laires Heimat Nemija im Chaos versinkt, erkennt sie, dass sie nur eine Chance hat, die Menschen, die sie liebt, zu beschützen: Sie muss sich dem Schicksal selbst entgegenstellen und erneut ein unmenschliches Opfer bringen ...

So episch, herzzerreißend und atemberaubend wie "One True Queen"Band 2 der neuen Fantasy-Reihe von Bestsellerautorin Jennifer Benkau
Die komplette Reihe:
Das Reich der Schatten, Band 1: Her Wish So Dark
Das Reich der Schatten, Band 2: His Curse So Wild

September

Hintertristerweiher

Originaltitel	Hintertristerweiher
Autor	Nicola Förg
Sprache	deutsch
Erscheinungsdatum	September 2021
ISBN	978-3-492-06297-8
Seitenzahl	400
Genre	Romantik
Hörbuch	Osterwold audio: gelesen von Anne Moll

Ein außergewöhnlich schönes Mädchen, das seinen eigenen Wert nicht kennt.
Eine Liebe, die eine große hätte sein können, doch nie Erfüllung findet.
Ein Erbe, verknüpft mit Bedingungen, das Wahrheiten enthüllt.
Und eine unwillige Erbin, die Antworten sucht und eine Reise zu sich selbst beginnt.

In "Hintertristerweiher" erzählt SPIEGEL-Bestsellerautorin Nicola Förg (u. a. »Böse Häuser«, »Flüsternde Wälder«) auf zwei Zeitebenen eine Geschichte über das Ungesagte zwischen der Kriegsgeneration und den Nachgeborenen, über Heimat und Heimatlosigkeit, Seelenorte und Seelenverwandte.

Klugscheisser Supreme #03

Originaltitel	Klugscheisser Supreme #03
Untertitel	Timo Seidel #03
Autor	Thorsten Steffens
Sprache	deutsch
Erscheinungsdatum	September 2021
ISBN	978-3-492-50459-1
Seitenzahl	272
Genre	Komödie

Ein Klugscheißer als angehender Lehrer - kann das gutgehen? Ein irre komischer Roman um Lehrer, und welche, die es werden wollen - für alle Fans von Tommy Jaud und Fack ju Göhte »Nahrungsbeschaffungsmaßnahme f.; Gen. -; Pl. -n; der Besuch eines Verkaufsstandes mit Esswaren, um eine anschließende stundenlange Zusammenkunft aller verfügbaren Lehrkräfte zum illustren Erfahrungsaustausch auszuhalten«

Klugscheißer Timo Seidel hat nach vier Jahren sein Lehramtsstudium beendet. Doch nun steht ihm die schwerste aller Prüfungen bevor: das von allen Seiten gefürchtete Referendariat. Schmerzlich stellt Timo fest, dass er sich trotz Berufserfahrung wieder einmal den Respekt des Kollegiums, der Schulleitung und vor allem der Schülerschaft hart erkämpfen muss. Da sind für einen Klugscheißer wie Timo natürlich Pleiten, Pech und Pannen vorprogrammiert ...

Fürimmerhaus

Originaltitel	Fürimmerhaus
Autor	Kai Meyer
Sprache	deutsch
Erscheinungsdatum	September 2021
ISBN	978-3-7373-5828-6
Seitenzahl	384
Genre	SciFi / Horror / Mystery
Hörbuch	Argon Audio: gelesen von Simon Jäger

Das Fürimmerhaus steht zwischen den Welten, am Ufer eines dunklen Ozeans. Es hat tausende Hallen und Säle, seine Korridore sind endlos. Und noch immer wächst es weiter und verändert sich.

Im Fürimmerhaus stranden junge Heldinnen und Helden, die ihre Welten vor dem Untergang bewahrt haben. Die Herrschenden fürchten ihre Macht und schicken sie hierher ins Exil. Doch Carter ist kein Held wie die anderen. Er besitzt keine Erinnerung, ist nur von einem überzeugt: Er hat niemals eine Welt gerettet. Und so begibt er sich auf die abenteuerliche Reise durch das Fürimmerhaus, auf der Suche nach seiner Bestimmung.

Sharing

Originaltitel	Sharing
Untertitel	Willst du wirklich alles teilen?
Autor	Arno Strobel
Sprache	deutsch
Erscheinungsdatum	September 2021
ISBN	978-3-5967-0053-0
Seitenzahl	368
Genre	Spannung
Bestseller	Spiegel Bestseller PB 2021-2022: KW 02-18 | KW 01-14 | KW 50-12 | KW 51-13 | KW 50-13 | KW 49-11 | KW 48-12 | KW 47-8 | KW 46-8 | KW 45-3 | KW 44-4 | KW 43-2 | KW 42-2 | KW 41-2
Hörbuch	argon hörbuch: gelesen von Sacha Rotermund

Du glaubst an die Idee der gemeinsamen Nutzung. Aber was, wenn du gezwungen wirst, den Menschen zu »teilen«, der dir am nächsten steht?

Der neue Psycho-Thriller von Nr.1-Bestseller-Autor Arno Strobel

Markus und seine Frau Bettina fanden den Gedanken, dass man nicht alles besitzen muss, um es zu nutzen, schon immer gut. Diese Philosophie liegt auch ihrem Sharing-Unternehmen zugrunde. Möglichst viele sollen Autos und Wohnungen teilen und so für mehr Nachhaltigkeit sorgen.

Bis Bettina in die Hand eines Unbekannten gerät, im Darknet öffentlich misshandelt wird und das Teilen plötzlich eine andere Dimension annimmt. Wenn Markus seine Frau lebend wiedersehen will, muss er tun, was Bettinas Peiniger sagt. Ausnahmslos, bedingungslos. Und ein Spiel mitspielen, das er nicht gewinnen kann. Auch wenn er bereit ist, alles auf eine Karte zu setzen.
Willst du wirklich alles teilen?

Paul wartet auf Weihnachten

Originaltitel	Paul wartet auf Weihnachten
Autor	Stefanie Gerstenberger
Sprache	deutsch
Erscheinungsdatum	September 2021
ISBN	978-3-73735850-7
Seitenzahl	32 / 16 farbige Abbildungen
Illustrationen	Susanne Göhlich
Genre	Kinder | Jugend | Fantasy

Wenn der große Bruder mit seiner kleinen Schwester auf Weihnachten wartet.
Noch acht Tage bis Weihnachten. Paul hat viele Ideen, sich die Wartezeit zu verkürzen. Wenn da nicht Lina wäre. Egal was er spielen will, immer muss seine kleine Schwester dabei sein. Mama will das so. Aber Lina kann doch noch gar kein Bild malen oder ein Lebkuchenhaus backen oder Indianer spielen. Sie nervt einfach nur. Und dann darf Lina auch noch mit zum Weihnachtsmarkt. Paul soll gut auf sie aufpassen. Und plötzlich ist sie in all dem Glitzerglanz verlorengegangen. Jetzt hat Paul ein bisschen Angst. Zusammen mit Mama und Papa macht er sich auf die Suche. Er will Lina wiederhaben, Weihnachten ohne Lina geht doch nicht. Aber Lina hat sich nur heimlich zu den Engeln beim Krippenspiel geschmuggelt. Da ist Paul aber froh! Lina sieht aus wie ein Engel. Und Paul ist stolz auf sie. Sie ist zwar klein aber ein echter Weihnachtsengel. Eine fröhliches und nostalgisch illustriertes Bilderbuch, das Kindern die Wartezeit bis Heiligabend verkürzt.

Falcon Peak - Ruf des Windes #02

Originaltitel	Falcon Peak - Ruf des Windes #02
Untertitel	Falcon Peak #02
Autor	Heiko Wolz
Sprache	deutsch
Erscheinungsdatum	September 2021
ISBN	978-3-8458-3689-8
Seitenzahl	272
Illustrationen	Frauke Schneider
Genre	Fantasy

Die mystische Fantasy-Reihe über einen jungen Gestaltwandler
Ein ungewöhnliches Internat und magische Geheimnisse Die Mount Avelston School ist kein normales Internat - das hat Kendrick schon bald nach seiner Ankunft herausgefunden. Einige der Schülerinnen dort sind Aves, Vogelmenschen, und auch Kendrick gehört dieser geheimen Gemeinschaft an. Seit vielen hundert Jahren haben die Aves eine wichtige Mission: Sie müssen einen markanten Berg, den Falcon Peak, bewachen - denn in seinem Fels ist der Legende nach ein gefährliches Biest eingeschlossen. Doch Kendrick hat gerade mit ganz anderen Schwierigkeiten zu kämpfen: Es fällt ihm immer schwerer, von seiner Falkengestalt zurück in seinen Menschenkörper zu gelangen. Verliert er die Kontrolle über seine magischen Fähigkeiten? Oder unterliegt er einem bösen Zauber? Kendrick muss so schnell wie möglich die Wahrheit herausfinden, denn wenn er zur Anima amissa, zur verlorenen Seele, wird, ist er für immer verloren!Gefährliche Abenteuer und magische Geheimnisse: Rasante Fantasy in aufregender NaturkulisseAlte Legenden und mythische Vogelmenschen: Ein ideales Geschenk für Kinder und JugendlicheKurze Kapitel und unerwartete Wendungen: Spannung für Fantasyfreunde ab 10 JahrenEin spannender Fantasyroman über mysteriöse Geheimnisse, wahre Freundschaft und einen Jungen, der sich auf eine gefährliche Reise zu sich selbst begibt

Alle Bände der Reihe:
Band 1: Falcon Peak - Wächter der Lüfte
Band 2: Falcon Peak - Ruf des Windes / September 2021

Der letzte Tod #05

Originaltitel	Der letzte Tod #05
Untertitel	Ein Fall für August Emmerich #05
Autor	Alex Beer
Sprache	deutsch
Erscheinungsdatum	September 2021
ISBN	978-3-8090-2749-2
Seitenzahl	352
Genre	Spannung
Film | TV	optiert

Ein psychopathischer Mörder, ein getriebener Kommissar und der Beginn von Interpol ? der fünfte und riskanteste Fall für August Emmerich!

Wien im September 1922: Die Inflation nimmt immer weiter Fahrt auf, die Lebenshaltungskosten steigen ins Unermessliche, und der Staatsbankrott steht kurz bevor. Unterdessen haben Kriminalinspektor August Emmerich und sein Assistent Ferdinand Winter es mit einem grausigen Fund zu tun: Auf dem Gelände des Wiener Hafens wurde in einem Tresor eine mumifizierte Leiche entdeckt. Und dabei bleibt es nicht, denn der Mörder tötet nach einem abscheulichen Muster, und er hat sein nächstes Opfer schon im Visier. Doch damit nicht genug: Ein alter Feind aus Emmerichs Vergangenheit taucht wieder auf ? und er trachtet dem Ermittler nach dem Leben ?
August Emmerich ermittelt:
Band 1: Der zweite Reiter
Band 2: Die rote Frau
Band 3: Der dunkle Bote
Band 4: Das schwarze Band
Band 5: Der letzte Tod

Tod im Hohen Venn #02

Originaltitel	Tod im Hohen Venn #02
Untertitel	Ein Fall für den belgischen Ermittler Piet Donker #02
Autor	Stephan Haas
Sprache	deutsch
Erscheinungsdatum	September 2021
ISBN	978-3-7408-1276-8
Seitenzahl	320
Genre	Spannung

Rasant, düster, bedrohlich.In einer ostbelgischen Kleinstadt wird eine Familie vermisst: Ihr ausgebranntes Auto wurde am Rande des Hohen Venn gefunden, von den Eltern und dem Sohn fehlt jede Spur. Sind sie Opfer einer Entführung geworden? Während Suchtrupps die weitläufige Moorlandschaft durchkämmen, forschen Ermittler Piet Donker und seine Kollegen nach den Hintergründen. Doch die Zeit läuft gegen sie, denn der Täter verfolgt einen grausamen Plan.

Drecksarbeit

Originaltitel	Drecksarbeit
Untertitel	Geschichten aus dem Maschinenraum unseres bequemen Lebens
Autor	Jan Stremmel
Sprache	deutsch
Erscheinungsdatum	September 2021
ISBN	978-3-95728-515-7
Seitenzahl	240
Genre	Sachbuch

Die Folgen unseres Konsums, greifbar gemacht anhand eindrücklicher Reportagen aus aller Welt

Im kenianischen Hinterland machen Arbeiterinnen auf einer Rosenfarm Überstunden, weil in Deutschland bald Valentinstag ist. Am Stadtrand von Kalkutta färben Bengalen ohne jede Schutzkleidung Unterhosen für europäische Discounter. Es sind diese Zusammenhänge zwischen unserem Leben im bequemen Europa und der harten Realität in Entwicklungsländern, die Jan Stremmel in zehn dringlichen wie mitreißenden Reportagen schildert. Er zeigt, dass unser Alltag nur möglich ist, weil wir unbequeme Arbeit dorthin ausgelagert haben, dass unser Konsum Teil des Problems ist - und damit auch Teil der Lösung.

Grillkohle aus Tropenholz, Sandraub für Feriensiedlungen, Fischer in der Wüste

Innerhalb von fünf Jahren war Jan Stremmel in mehr als vierzig Ländern unterwegs. Fernab touristischer Hotspots oder traumhafter Strände besuchte er Orte, an denen die Auswirkungen unserer globalisierten Welt besonders deutlich sind -Textilfabriken in Asien, ausgetrocknete Seen in Kasachstan oder südamerikanische Kaffeeplantagen. Von seinen Eindrücken berichtet Stremmel in packenden, dicht erzählten Reportagen und deckt die Zusammenhänge zwischen unserem bequemen Europa und der harten Realität in den Entwicklungsländern auf. Seine Erzählungen bieten einen ehrlichen Einblick in das Leben als Reporter und lassen uns auch unseren täglichen Konsum überdenken.

Survivors - Die Flucht beginnt #01

Originaltitel	Survivors - Die Flucht beginnt #01
Untertitel	Survivors #01
Autor	Boris Pfeiffer
Sprache	deutsch
Erscheinungsdatum	September 2021
ISBN	978-3-505-14450-9
Seitenzahl	124
Illustrationen	Theresa Tobschall
Genre	Kinder | Jugend | Fantasy

Actiongeladenes Tiefsee-Abenteuer von Bestsellerautor Boris Pfeiffer

Als Zacky wie immer in seiner Felsspalte erwacht, weiß er sofort, dass etwas nicht stimmt: Es ist warm und gleichzeitig dunkel. Auch die anderen Gesetze am Riff scheinen außer Kraft, denn mit der Hitze kommt der Hunger, und mit dem Hunger die gefährliche Fressstille. Nicht nur Heuler, der Hai, ist völlig außer Sinnen und jagt jeden, der ihm ins Visier kommt. Alle suchen vergeblich in den Liedern ihrer Vorfahren nach Rat, doch keines der Lieder berichtet vom Ausbleichen der Korallen oder von den gefährlichen Squids, die der Hunger aus der Tiefe nach oben treibt. Nur wenn die Riffbewohner zusammenhalten, gibt es eine Rettung ...

Erzählt vom Sterben der Korallenriffe und der Vernichtung des Meeres als Lebensraum

Boris Pfeiffer hat über 70 drei ??? Kids-Bände geschrieben und eine Gesamtauflage von mehreren Millionen Büchern verkauft

---

Friesenwinterzauber

Originaltitel	Friesenwinterzauber
Autor	Tanja Janz
Sprache	deutsch
Erscheinungsdatum	September 2021
ISBN	978-3-7499-0156-2
Seitenzahl	304
Genre	Romantik
Bestseller	Spiegel Bestseller: TB 2021: KW 52-48 | KW 51-28 | KW 50-24 | KW 49-22 | KW 48-27 | KW 47-34 | KW 46-35 | KW 45-30 | KW 44-46 | KW 43-49 | KW 40-41

Ein nordfriesischer Winter voll Liebe und Zuversicht

Alle schwärmen von der schönsten Zeit im Jahr, doch Isabel möchte sich am liebsten den gesamten Winter über verkriechen. Da bittet ihre alte Nachbarin Helma Osterfeld sie, sie nach St. Peter-Ording zum Wiedersehen mit ihrer Schwester zu begleiten. Isabel muss nicht lange überlegen und spürt beim Blick auf Salzwiesen und Wattenmeer bald den heilsamen Zauber der nordfriesischen Winterlandschaft. Und nicht nur das. Es scheint, dass sie sich diesem Ort nicht ohne Grund so verbunden fühlt. Findet sie im alten Haubarg womöglich, wovon sie ein Leben lang geträumt hat: ihre Familie?

Der Schönheitssalon - Der Triumph der Schwestern #02

Originaltitel	Der Schönheitssalon - Der Triumph der Schwestern #02
Untertitel	Der Schönheitssalon #02
Autor	Nora Elias
Sprache	deutsch
Erscheinungsdatum	September 2021
ISBN	978-3-442-49126-1
Seitenzahl	480
Genre	Historischer Roman

Berlin 1950: Die junge Ärztin Marion Lichtenthal gibt ihre Stellung an der Charité auf, um den Kosmetikkonzern ihrer Mutter zu übernehmen. Ihre Idee ist es, verstärkt auf medizinische Kosmetik zu setzen. Damit tritt sie jedoch in direkte Konkurrenz zur Firma ihres Cousins Leopold Rudorf. Da dieser unter einem Kriegstrauma leidet, führt eigentlich seine Schwester Emma die Geschäfte. Sie würde gerne mit ihrer Cousine Marion kooperieren, um gemeinsam den Markt zu erobern. Doch dieser Pab stößt auf den erbitterten Widerstand ihrer Mutter und ihrer Tante - den verfeindeten Schwestern und Unternehmensgründerinnen ...

Diana - Königin der Herzen

Originaltitel	Diana - Königin der Herzen
Autor	Julie Heiland
Sprache	deutsch
Erscheinungsdatum	September 2021
ISBN	978-3-548-06520-5
Seitenzahl	496
Genre	Drama

Wer kennt sie nicht Diana , Königin der Herzen. Sie hatte viele Namen, Prinzess of Weles, Lady Diana, Lady Di. Julie Heiland schreibt einen fiktiven Roman, der auf Tatsachen beruht. Diana , gerade mal 17 Jahre lernt Prinz Charles im November 1977 bei einer Jagdgesellschaft auf dem Familienbesitz kennen. Diana stammt aus guten Haus und wurde von der königlichen Familie deshalb als geeigntete zukünftigen Königin betrachtet. bereits drei Jahre später findet die Hochzeit in der St.Pauls Cathedrale statt. Zu dem Zeitpunkt hatte Prinz Charles bereits ein Verhältnis mit Camilla. trotz der beiden Söhne, William und Herry lit die Ehe später an einer schweren Krise und scheiterte letztendlich. Der Roman wird aus der Sicht von Diana erzählt. Diana ist eine der häufigst fotografierten Frau der Welt. Ein flüssiger Schreibstil und sehr gefühlvoll, ein Leseerlebnis.

Das Weihnachtsherz

Originaltitel	Das Weihnachtsherz
Autor	Angelika Schwarzhuber
Sprache	deutsch
Erscheinungsdatum	September 2021
ISBN	978-3-7341-0821-1
Seitenzahl	384
Genre	Romantik

Ein verschneites Weingut im Elsass. Ein silbernes Medaillon. Ein bewegendes Geheimnis.

Katja liebt ihren Beruf als Goldschmiedin über alles und soll später einmal das traditionelle Schmuckgeschäft der Familie übernehmen. Sie erlernt in Brasilien die Kunst des Edelsteinschleifens, als der überraschende Tod des geliebten Vaters sie vorzeitig in ihre Heimatstadt zurückholt. Dort muss sie mit ihrer Stiefmutter Julia in der Vorweihnachtszeit um den Erhalt des Geschäfts kämpfen und sich auch noch um die demente Großmutter kümmern. Kurz vor Weihnachten erreicht sie die ungewöhnliche Nachricht des französischen Winzers Nicolas. Es geht um ein besonderes Schmuckstück, das Katja ins Elsass und zu einem dramatischen Geheimnis führt ...

Angelika Schwarzhubers bezaubernde Weihnachtsromane bei Blanvalet:
1. Der Weihnachtswald
2. Das Weihnachtswunder
3. Das Weihnachtslied

Stürmische Algarve #04

Originaltitel	Stürmische Algarve #04
Untertitel	Anabela Silva ermittelt #04
Autor	Carolina Conrad
Sprache	deutsch
Erscheinungsdatum	September 2021
ISBN	978-3-499-00756-9
Seitenzahl	304
Genre	Spannung

Ein tödliches Sturmtief, eine neugierige Journalistin - und ein rätselhafter Todesfall

Über die sonnenverwöhnte Algarve zieht in diesem Frühherbst eine ungewöhnliche Kaltfront. Sturm, Regen und Kälte setzen auch den Touristen zu. Eine Österreicherin stirbt. Sie hat ihr Wohnmobil mit einem Holzgrill geheizt - und eine Kohlenmonoxidvergiftung erlitten. Die Presse spricht bei dem hochgiftigen Gas vom «Silent Killer».
Die Journalistin Anabela Silva ist selbst gerade erst von einem Kurztrip an der Küste zurückgekehrt. Sie erinnert sich an einen flüchtigen Kontakt mit der Verstorbenen. Seltsam, dass von dem Mann der Österreicherin in der Zeitung keine Rede ist. War es vielleicht gar kein tragischer Unfall? Anabela alarmiert ihren Freund, Chefinspektor João Almeida. Und während dieser nach dem Ehemann fahndet, finden sich Blutspuren am Wohnmobil. Sie stammen von einer dritten Person ...

Mein Kalifat

Originaltitel	Mein Kalifat
Untertitel	Ein geheimes Tagebuch, wie ich das Abendland islamisierte und die Deutschen zu besseren Menschen machte
Autor	Hasnain Kazim
Erscheinungsdatum	September 2021
ISBN	978-3-328-10734-7
Seitenzahl	288
Genre	erzählendes Sachbuch
Hörbuch	der Hörverlag: gelesen von Hasnain Kazim

Endlich da: die Islamisierung des Abendlands!

Hasnain Kazim ist nicht nur Journalist und Bestsellerautor, vor einigen Jahren hat er sich auch eine zweite Identität zugelegt - als Kalif.
Das war seine nicht ganz ernst gemeinte Antwort auf die permanenten Ängste von Menschen vor einer »Islamisierung des Abendlandes« und auf Dauervorwürfe von Rechtsextremisten, er sei in Wahrheit ein »Islamist«, der »Deutschland islamisieren« wolle.
Doch schnell stellte Hasnain Kazim fest, dass sich seine Kalifatspläne verselbständigten: In den sozialen Medien und bei Lesungen huldigten Fans ihrem weisen Kalifen, sie wollten Wesir oder Mitglied des Harems werden. Viele fragten sehnsüchtig, wann denn nun das Kalifat ausgerufen werde.
Die gute Nachricht: Es ist endlich soweit!
Und die noch bessere Nachricht: Der Kalif hat dabei ein geheimes Tagebuch geführt...

Fridolina Himbeerkraut - Nur Mut, lieber Honigdachs! #03

Originaltitel	Fridolina Himbeerkraut - Nur Mut, lieber Honigdachs! #03
Untertitel	Die Fridolina Himbeerkraut-Reihe #03
Autor	Anke Girod
Erscheinungsdatum	September 2021
ISBN	978-3-328-30032-8
Seitenzahl	80
Illustrationen	Sabine Sauter
Genre	Kinder | Jugend | Fantasy

Der schüchterne Herr Honigdachs

Der Hexenrat wird ungeduldig: Wie kann es sein, dass Fridolina keine einzige magische Kräutersuppe kochen kann? Ihre Erinnerungssuppe führt dazu, dass alle Hexen nur noch rückwärts sprechen, und nach dem Genuss der Entspannungssuppe wachsen ihnen lange Bärte. Verzweifelt versucht Fridolina mit Zwergfuchs Schnuffelschnarch das Kraut für die dritte Suppe zu finden - diese Suppe ist ihre letzte Chance, bevor sie zur Kräutersuppennachhilfe geschickt wird. Bei Friedhelm, dem Honigdachs, suchen sie Rat. Er ist besonders gut darin, mit Kräutern medizinische Tinkturen herzustellen. Doch bald stellt sich heraus: Der schüchterne Honigdachs selbst benötigt Unterstützung. Er ist anders als alle anderen Honigdachse seiner Familie und wird deswegen ausgegrenzt. Wird Fridolina ihm helfen können?

Das Dorf und der Tod

Originaltitel	Das Dorf und der Tod
Untertitel	Kriminalroman nach einer wahren Begebenheit
Autor	Christiane Tramitz
Sprache	deutsch
Erscheinungsdatum	September 2021
ISBN	978-3-453-28124-0
Seitenzahl	288
Genre	Spannung

Eine furchtbare Entscheidung, die hundert Jahre zurückliegt. Eine ausgelöschte Familie. Und ein Dorf, das bis heute schweigt.

1995, ein idyllisches Dorf in Oberbayern. Kurz vor Weihnachten geschieht dort ein bestialischer Mehrfachmord. Drei Menschen sterben, der Täter begeht Suizid, die Polizei kommt zu dem Schluss, dass "Hass" das Mordmotiv gewesen ist, und stellt die Ermittlungen ein. Doch woher kommt dieser unbändige Hass?

Christiane Tramitz, selbst in diesem Ort aufgewachsen, macht sich auf die Suche und stößt auf furchtbare Ereignisse, die über hundert Jahre zurückliegen: Alles begann mit einer jungen Frau, einer unglücklichen Liebe und einer tragischen Entscheidung, die sich über zwei Generationen hinweg auswirkte und in die ebenso grauenhafte wie verzweifelte Tat mündete. Basierend auf dieser wahren Geschichte und ihren eigenen Recherchen hat die Bestsellerautorin einen True-Crime-Roman geschrieben, der den alten Fall neu aufrollt - abgründig, erschütternd und packend.

Was nicht glücklich macht, kann weg

Originaltitel	Was nicht glücklich macht, kann weg
Autor	Carla Berling
Sprache	deutsch
Erscheinungsdatum	September 2021
ISBN	978-3-453-42492-0
Seitenzahl	288
Genre	Komödie
Hörbuch	Random House Audio: gesprochen von Carla Berling

Billie ist eine Frau mit Prinzipien. Rituale regeln den Alltag, Freundschaften findet sie überflüssig, Besuche oder sonstige Störungen ihres Lebens mit Ehemann Thilo lehnt sie ab. Als ihr Sohn Jonas sie bittet, für ein paar Monate nach Köln zu kommen und ihren Enkel August zu hüten, schlägt ihr mütterliches Herz höher, und sie springt über ihren Schatten. In Köln trifft sie auf ein kunterbuntes Haus, ein vorwitziges Kind und unkonventionelle Menschen, die anders leben, frei denken und Billies Weltbild aus den Angeln heben. Aber dann fängt es an, Spaß zu machen. Bis an einem Weihnachtsabend alte Geschichten auf den Tisch kommen ...

Darius Dreizack - Ritterspiele auf Burg Waghalsig #01

Originaltitel	Darius Dreizack - Ritterspiele auf Burg Waghalsig #01
Untertitel	Darius Dreizack #01
Autor	Antje Szillat
Sprache	deutsch
Erscheinungsdatum	September 2021
ISBN	978-3-7488-0077-4
Seitenzahl	128
Illustrationen	Susanne Göhlich
Genre	Kinder | Jugend | Fantasy

Ein kleiner Lindwurm zieht aus, um ein mutiger Ritter zu werden

Darius Dreizack ist vielleicht nicht der mutigste Lindwurm, aber mit Abstand der freundlichste. In der heimischen Vulkanhöhle fühlt er sich lindwurmwohl. Doch es hilft nichts: Als jüngster Spross der Familie Dreizack wird er natürlich wie alle anderen vor ihm auf die Burg Waghalsig geschickt, wo Jungspunde aller Arten zu überaus edlen und mutigen Rittern ausgebildet werden. Aber so mutig wie das Mädchen Lonnhilde oder so selbstbewusst wie Ziegenbock Rüdiger von Hirtenkäse und Hüttenquark wird Darius nie sein. Wird es ihm trotzdem gelingen, die Ritterspiele zu gestehen und eine Urkunde zu ergattern?

In jedem kleinen Lindwurm steckt ein großer Held: Darius D

Mamas Alzheimer & wir

Originaltitel	Mamas Alzheimer & wir
Untertitel	Erfahrungsbericht und Ratgeber
Autor	Peggy Elfmann
Sprache	deutsch
Erscheinungsdatum	September 2021
ISBN	978-3-86321-597-2
Seitenzahl	190
Genre	Sachbuch

Wie ein kräftiger Sturm wirbelt die Diagnose Demenz das Leben von Betroffenen, aber auch Partnern und Kindern durcheinander. Die Journalistin Peggy Elfmann weiß, mit welchen Gefühlen, Gedanken und Sorgen Angehörige leben: Als ihre Mutter mit nur 55 Jahren an Alzheimer erkrankte, war das ein Schock für die damals 32-Jährige. Doch heute weiß sie, dass das Leben auch mit Alzheimer gut sein kann.Auf ihrem Blog "Alzheimer und wir" teilt die Autorin regelmäßig ihre Erfahrungen. Damit wurde sie für den Grimme Online Award nominiert und gewann den Goldenen Blogger. In diesem Buch erzählt sie ihre Geschichte von Anfang an. Sie beschreibt die Herausforderungen, die mit der fortschreitenden Demenz auftreten und welche Lösungen sie und ihre Familie gefunden haben.Peggy Elfmann erzählt außerdem, wie die Krankheit auch sie verändert hat: "Mamas Alzheimer rief mir ins Bewusstsein, dass ich nur dieses eine Leben habe und dass ich es mit dem füllen sollte, was mir wichtig ist und mich glücklich macht."Dieses Buch ist ein berührender Erfahrungsbericht, aber nicht nur das: Er enthält Hintergrundwissen über Diagnose und Behandlung sowie viele persönlich erprobte Tipps zum Umgang mit Betroffenen und zur eigenen Bewältigung.

Krone des Himmels

Originaltitel	Krone des Himmels
Autor	Juliane Stadler
Sprache	deutsch
Erscheinungsdatum	September 2021
ISBN	978-3-492-07054-6
Seitenzahl	704
Genre	History
Hörbuch	Osterwold audio: gelesen von Tobias Kluckert

Im Jahr 1189 wird die Welt vom großen Religionskrieg zwischen Abendland und Orient erschüttert. Das Schicksal führt die Handwerkertochter Aveline und den Wundarzt Étienne auf den Kreuzzug von Frankreich nach Jerusalem. Während der Belagerung der Hafenstadt Akkon wachsen beide über sich hinaus - doch ihre Liebe zueinander wird im großen Kampf um das Heilige Land auf die Probe gestellt ...

»Akribisch recherchiert und packend geschrieben - Juliane Stadlers Mittelalterepos 'Krone des Himmels' ist ein historischer Roman der Extraklasse!« Daniel Wolf

Der Glanz des Mittelalters, die Gewalt der Kreuzzüge, die Macht der Liebe

---

Inselsommerstürme

Originaltitel	Inselsommerstürme
Autor	Gabriella Engelmann
Sprache	deutsch
Erscheinungsdatum	September 2021
ISBN	978-3-426-52760-3
Seitenzahl	80
Genre	Romantic

Buchhändlerin Bea beschließt, dass sie selbst und ihre Crew Urlaub vom Alltag benötigen. Die Freundinnen müssen dringend zur Ruhe zu kommen, zumal dieser August auf Sylt ungewöhnlich heiß ist und die Nerven aller blank liegen: Lissy plagt eine komplizierte Schwangerschaft, Nele kämpft mit Eifersucht, Bea mit einer Schreibblockade und Vero mit einem beruflichen Konkurrenten. Die vier genießen es, ihre Heimat von einer neuen Seite kennenzulernen, rechnen aber nicht mit den Sommerstürmen, die sich über der Insel zusammenbrauen und das Quartett vor die größte Bewährungsprobe von allen stellen ...

Darauf haben die Fans von Bea, Lissy, Nele und Vero gewartet: Ein Wiedersehen mit den Freundinnen vom Büchernest, aus der Feder von Bestseller-Autorin Gabriella Engelmann. Endlich erfahren wir, wie es mit den Freundinnen aus der ganz besonderen Insel-Buchhandlung weitergeht.

Horvath und die verschwundenen Schüler #02

Originaltitel	Horvath und die verschwundenen Schüler #02
Untertitel	Gregor Horvaths zweiter Fall
Autor	Marc Hofmann
Sprache	deutsch
Erscheinungsdatum	September 2021
ISBN	978-3-426-52548-7
Seitenzahl	304
Genre	Spannung

Wer schon mal eine Klassenfahrt überlebt hat, wird diesen Krimi lieben:
Im 2. Teil der humorvollen Krimi-Reihe verschlägt es den Freiburger Gymnasial-Lehrer und Hercule-Poirot-Fan Gregor Horvath in den Schwarzwald

Auf einer Klassenfahrt, bei der Gymnasial-Lehrer Gregor Horvath die 11. Jahrgangsstufe in eine abgelegene Schwarzwaldhütte begleitet, verschwindet während der ersten Nacht ein Schüler spurlos. Horvath macht sich daran, die Gruppe zu befragen, und legt ein Gemisch aus Mobbing, hormonellem Aufruhr, Eifersucht und pubertärem Irrsinn offen. Als auch noch zwielichtige Gestalten in der Nähe der Hütte gesichtet werden, holt Horvath die Kripobeamtin Betty Deville zu Hilfe. Gemeinsam kreisen sie die möglichen Verdächtigen immer weiter ein - da verschwindet eine weitere Schülerin.
Das Wetter schlägt um, die Gruppe wird von der Außenwelt abgeschnitten, und Horvath merkt: Der Täter ist noch lange nicht fertig. Der Oberstudienrat muss sein ganzes Geschick aufwenden, um das Drama zum Guten zu wenden. Nicht nur als Pädagoge, sondern auch als Detektiv ?

August

Wo das Glück den Himmel berührt

Originaltitel	Wo das Glück den Himmel berührt
Untertitel	Ein Südtirol Roman
Autor	Maxi Hofer
Sprache	deutsch
Erscheinungsdatum	August 2021
ISBN	978-3-404-18370-8
Seitenzahl	352
Genre	Romantic

Das Glück wartet manchmal in der kleinsten Hütte
Ella steht vor den Scherben ihres Lebens: Ihr Mann hat sie betrogen, und das Weingut in der Pfalz ist ihr kein Zuhause mehr. Hals über Kopf flüchtet sie zu ihrer besten Freundin Maria nach Südtirol. In der schönen Berglandschaft Norditaliens findet sie Ruhe zum Nachdenken, die langen Wanderungen in der Natur geben ihr Kraft. Und ehe sie sichs versieht, ist sie Pächterin einer kleinen Hütte - in der nicht nur Wanderer einkehren, sondern bald auch Luca Stammgast ist. Der charmante Bergretter lässt ihr Herz schneller schlagen. Aber ist Ella schon bereit für eine neue Liebe?

Keeping Dreams #02

Originaltitel	Keeping Dreams #02
Untertitel	Keeping #02
Autor	Anna Savas
Sprache	deutsch
Erscheinungsdatum	August 2021
ISBN	978-3-7363-1535-8
Seitenzahl	544
Genre	Romantic

Träume sind zum träumen da, nicht um an ihnen zu zerbrechen ...Nach einem schlimmen Unfall muss Lily ihren Traum, Balletttänzerin zu werden, für immer begraben. Um herauszufinden, was sie jetzt mit ihrem Leben anfangen will, beginnt sie ein Studium an der Faerfax University und landet ausgerechnet in der Wohnung von Frauenheld Julian - der sie an alles erinnert, was sie eigentlich hinter sich lassen wollte. Julian ist genauso wenig begeistert von seiner neuen Mitbewohnerin und ihrer schlechten Laune. Doch dann müssen die beiden für ein Projekt zusammenarbeiten und merken, dass sie doch gar nicht so verschieden sind, wie sie dachten

---

Nachts sind alle Mörder grau - Berlin Monster #01

Originaltitel	Nachts sind alle Mörder grau - Berlin Monster #01
Untertitel	Berlin Monster #01
Autor	Andrea Martin
Sprache	deutsch
Erscheinungsdatum	August 2021
ISBN	978-3-404-18418-7
Seitenzahl	416
Genre	Fantasy
Hörbuch	lübbe audio - gesprochen von Britta Steffenhagen

Privatdetektivin Lucy hat sich auf übernatürliche Fälle spezialisiert. Und von denen gibt es so einige in Berlin, wo es von übersinnlichen Phänomenen nur so wimmelt. Denn vor dreißig Jahren ließ die Strahlung einer Bombe den Aberglauben der Menschen lebendig werden. Heute brüten Dschinns in Kreuzberger Shisha-Cafés, Feen tanzen in Friedrichshainer Clubs, und Hipster-Kobolde sind die Herren der Kneipen von Neukölln. Während Lucy eine Fee aufspüren soll, erschüttert eine Mordserie die Stadt. Hat ihr Verschwinden etwas damit zu tun? Immer tiefer taucht Lucy in den Fall ein, und bald schwebt nicht nur sie in Gefahr, sondern auch jene, die ihr am nächsten stehen ...

Der kleine Notarztdrache

Originaltitel	Der kleine Notarztdrache
Autor	Jessica Kremser
Sprache	deutsch
Erscheinungsdatum	August 2021
ISBN	978-3-7373-5811-8
Seitenzahl	96
Illustrationen	Katja Gehrmann
Genre	Kinder | Jugend | Fantasy

Wer Fehler macht, hat immer was zu lachen!

Der kleine Notarztdrache ist der beste Arzt im ganzen Land! Allerdings auch der einzige. Und ein bisschen schusselig ist er auch. Vor allem, wenn er lachen muss. Dann spuckt er nämlich leider Feuer. Erst neulich hat er (aus Versehen!!!) den Ritter Reginald angekokelt (auch noch am Po!), als der die Masern hatte. Zum Glück hat er eine Assistentin, das gewissenhafte Glühwürmchen Gusti - zusammen sind die beiden unschlagbar! Ob sie auch einem Einsatz im Königsschloss gewachsen sind? Na, das wär doch gelacht ...!

Mit viel Humor und Wortwitz erzählt Jessica Kremser eine Geschichte über den Mut, zu sich selbst zu stehen. Mit vielen witzigen Bildern von Katja Gehrmann.

Anarchie Déco

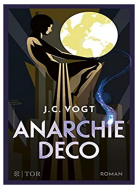

Originaltitel	Anarchie Déco
Autor	J.C. Vogt
Sprache	deutsch
Erscheinungsdatum	August 2021
ISBN	978-3-596-00221-4
Seitenzahl	704
Genre	History

Ein historischer Fantasy-Roman aus der Weimarer Republik.

Das Leben im Berlin der Zwanzigerjahre gleicht einem Tanz auf dem Vulkan. Zumal sich die Magie auf der Straße und im Nachtleben breitmacht. Eine Frau verschwindet und taucht wenig später als Steinstatue wieder auf. Nazis machen mit einem aus dem Nichts beschworenen Adler Jagd auf politische Gegner, und selbst das Varieté fügt den ohnehin schon abgefahrenen Nummern ein paar übernatürliche hinzu. Sogar der Reichstag berät über die Möglichkeit einer Wiederbewaffnung mit magischen Mitteln.
Die junge Physikerin Nike Wehner arbeitet nicht nur wissenschaftlich daran, das neue Phänomen zu verstehen, sondern hilft auch der Berliner Polizei bei der Aufklärung magischer Verbrechen. Zur Seite stehen ihr der Bildhauer Sandor ?erný und der kurz vor der Pension stehende Kommissar Seidel. Zusammen bilden sie die erste Spezialeinheit einer neuen Magiepolizei.

Captured by your eyes #01

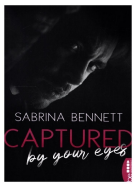

Originaltitel	Captured by your eyes #01
Untertitel	NC State University Romance #01
Autor	Sabrina Bennett
Sprache	deutsch
Erscheinungsdatum	August 2021
ISBN	978-3-7413-0263-3
Seitenzahl	292
Genre	Romantic
Hörbuch	audible: gelesen von Franziska Grün

Mich bei einer Dating-App anzumelden, fand ich zuerst ziemlich bescheuert. Aber ich habe dort tatsächlich ein Match gefunden: The Real C . Er ist tiefgründig, gefühlvoll, witzig. Er versteht mich, und ich kann mich ihm völlig öffnen.Doch warum weicht er mir immer aus, wenn ich ihn nach einem Treffen frage?Ich muss einfach wissen, wer The Real C im wahren Leben ist. Nur dass mein Mitbewohner Jesse mir dabei ständig in die Quere kommt und plötzlich den großen Beschützer spielt, macht die Sache nicht gerade einfacher.Heiß und gefühlvoll. Eine Enemies-to-Lovers-Geschichte zum Dahinschmelzen.beHEARTBEAT - Herzklopfen garantiert.

New Hope - Das Gold der Sterne #01

Originaltitel	New Hope - Das Gold der Sterne #01
Autor	Rose Bloom
Sprache	deutsch
Erscheinungsdatum	August 2021
ISBN	978-3-7457-0189-0
Seitenzahl	400
Genre	Romantik
Hörbuch	HarperAudio:

Liebe passiert, wenn du nicht damit rechnest

Lake ist das Nesthäkchen der Familie Campbell, stets gut gelaunt und ein richtiger Freigeist. Obwohl sie ihren Platz im Leben noch nicht gefunden hat, weiß sie, dass sie nirgendwo anders als in New Hope sein möchte. In der Kleinstadt inmitten der Sierra Nevada mit ihren kauzigen Bewohnern liegen ihre Wurzeln. Auf ihr Zuhause lässt sie nichts kommen! Für Lake ist es daher unbegreiflich, dass der berühmte Musiker Wyatt, der sich auf der Obst- und Gemüsefarm ihrer Eltern von negativen Schlagzeilen erholen soll, so eine Abneigung gegen New Hope hat und wie er so grummelig sein kann. Vom ersten Aufeinandertreffen an fliegen zwischen ihr und Wyatt die Fetzen - und die Funken .....

Der Auftakt der gefühlvollsten Romance-Reihe des Jahres - herzerwärmend, witzig, einfach fesselnd

---

Frida und die fliegenden Zimtschnecken #02

Originaltitel	Frida und die fliegenden Zimtschnecken #02
Untertitel	Frida #02
Autor	Alva Bengt
Sprache	deutsch
Erscheinungsdatum	August 2021
ISBN	978-3-7488-0049-1
Seitenzahl	160
Illustrationen	Laura Rosendorfer
Genre	Kinder | Jugend | Fantasy

So schön ist der Winter in Schweden!

Leni hat allerschlimmste Schweden-Sehnsucht - und ganz besonders vermisst sie ihre schwedische Freundin Frida! Wie gut, dass endlich Winterferien sind! Die ganze Familie reist ins Ferienhaus, um Weihnachten in Skandinavien zu verbringen. Das wird natürlich urgemütlich, und dank Frida auch ein bisschen wild. Die kennt sich nicht nur mit fliegenden Zimtschnecken aus, sondern auch mit Elchen, behauptet sie zumindest. Und das ist auch gut so, denn mitten im Schnee steht plötzlich ein Elch, der gefährlich torkelt und wankt. Was es damit wohl auf sich hat? Und was die Nachbarskinder wohl schon wieder für Streiche aushecken? Eines ist klar: Einen so aufregenden Winter hat Leni noch nie erlebt!

Für immer und ein Wort

Originaltitel	Für immer und ein Wort
Autor	Anne Sanders
Sprache	deutsch
Erscheinungsdatum	August 2021
ISBN	978-3-7645-0763-3
Seitenzahl	352
Genre	Romantik

Kann man sich in Worte verlieben? Ein verstecktes Büchlein wird der Beginn einer großen Liebesgeschichte!

Für Büchernärrin Annie bestand die Welt schon immer aus Worten. Doch ihr Traum vom eigenen Roman ist in weite Ferne gerückt, und der Mann, mit dem sie ihr Leben verbringen wollte, hat einer anderen Frau das Ja-Wort gegeben. Zutiefst verletzt, lässt sie sich von ihrer besten Freundin überreden, einige Tage in einem Hotel im Dartmoor zu verbringen, um die schmerzvollen Ereignisse zu vergessen. Doch stattdessen findet Annie etwas Besonderes: ein Notizbuch, das jemand in einer der legendären Letterboxen versteckt hat. Annie ist berührt von den Gedanken, die darin niedergeschrieben sind, und als sie auf einer zusammengeklebten Seite die Adresse des Autors entdeckt, macht sie sich auf die Suche nach ihm ? nichtsahnend, dass sie dabei auf den stillen Jack treffen wird, der so ganz anders ist, als sie sich den Verfasser des Notizbuchs vorgestellt hat, der ihr aber dennoch unter die Haut geht ?
Eine Liebesroman mit einem besonderen Aufhänger: ein geheimnisvolles Büchlein in einer »Letterbox« ? einer Schatulle, die im englischen Dartmoor versteckt ist und nur mit Hinweisen oder Koordinaten gefunden werden kann.
Mit gesondertem Notizbuchteil zum selbst Ausfüllen im Buch.

Drei Frauen, vier Leben #02

Originaltitel	Drei Frauen, vier Leben #02
Untertitel	"Drei Frauen am See" #02
Autor	Dora Heldt
Sprache	deutsch
Erscheinungsdatum	August 2021
ISBN	978-3423262859
Genre	Drama
Bestseller	Spiegel Bestseller TB 2023: KW 06-28 PB 2021-2022: KW 05-20 | KW 04-18 | KW 03-15 | KW 02-14 | KW 01-9 | KW 52-7 | KW 51-7 | KW 50-7 | KW 49-4 | KW 48-3 | KW 47-4 | KW 46-6 | KW 45-5 | KW 44-5 | KW 43-5 | KW 42-4 | KW 41-4 | KW 40-3 | KW 39-2 | KW 38-1 | KW 37-1 | KW 36-1 | KW 35-1
Hörbuch	Jumbo - gesprochen von Katja Danowski

Die Fortsetzung des SPIEGEL-Bestsellers 'Drei Frauen am See'

"Was ist mit den Briefen?" "Das sind die Einladungen für Jule, Alexandra und Friederike zum Pfingstwochenende am See ..." Ein tiefes Zerwürfnis hatte die drei Freundinnen seit Kindertagen über Jahre getrennt. Erst der Tod der Vierten im Bunde, Marie, ein Jahr zuvor hatte sie schließlich wieder zusammengebracht. Jetzt steht das nächste Pfingsttreffen an. Seit ihrem Wiedersehen ist viel passiert: Alexandra hat gerade ihren Job als Verlegerin verloren. Jules Tochter Pia ist ungewollt schwanger. Und Friederike muss sich nun wohl endgültig von ihrem Lebenstraum verabschieden. Doch ihr Treffen im Haus am See setzt Kräfte frei, die ihrer aller Leben in gänzlich unerwartete Richtungen lenken.

Die Alster-Schule - Jahre des Widerstands #02

Originaltitel	Die Alster-Schule - Jahre des Widerstands #02
Untertitel	Die Lehrerin von Hamburg #02
Autor	Julia Kröhn
Sprache	deutsch
Erscheinungsdatum	August 2021
ISBN	978-3-7341-0965-2
Seitenzahl	416
Genre	History

Eine dunkle Zeit, in der Widerstand die Menschen das Leben kostet. Eine engagierte Lehrerin, die für das Gute kämpft. Und zwei junge Studenten aus München, die neue Hoffnung machen ...

Hamburg im Zweiten Weltkrieg: Das Heulen der Sirenen liegt über der Stadt, Hamburger Juden werden scharenweise deportiert und Abiturienten möglichst schnell an die Front geschickt. Wo gerade noch anschaulicher, lebendiger Unterricht gehalten wurde, ist wieder Zucht und Ordnung eingekehrt. Die einstigen Bildungsideale scheinen verloren. Doch während sich Emil und Anneliese dem NS-Regime andienen, bleibt Felicitas ihren Werten unverrückbar verbunden. Als sie ehemaligen Schülern wiederbegegnet, aus denen mittlerweile Studenten geworden sind, kommt ihr ein Flugblatt aus München in die Hände, das neue Hoffnung macht. Und eine radikale Entscheidung verlangt ...

Wer hat Angst vorm Schwarzen Mann?

Originaltitel	Wer hat Angst vorm Schwarzen Mann?
Untertitel	Eine Wortmeldung
Autor	Asfa-Wossen Asserate
Sprache	deutsch
Erscheinungsdatum	August 2021
ISBN	978-3-423-26314-6
Seitenzahl	160
Genre	Sachbuch

Diese Stimme fehlte in der Rassismusdebatte

Die Flüchtlingskrise hat die Ängste und Sorgen in Deutschland vor einer »Überfremdung« neu geweckt. Zugleich werden Debatten über Political Correctness und Rassismus immer heftiger geführt. Die Corona-Pandemie mit ihren Folgen - weltweite Rezession, Zunahme von Armut, Kriegen und Flucht - droht, Konflikte weiter zu verschärfen. Wie können wir vernünftig umgehen mit diesen Sorgen? Der Schlüssel für gutes Zusammenleben, davon ist Asfa-Wossen Asserate überzeugt, ist die Bereitschaft, aufeinander zuzugehen. Integration ist ein Prozess, ohne Zumutungen wird es nicht gehen - auch und besonders für jene, die sich nicht integrieren wollen.

Die Dorfärztin - Wege der Veränderung #02

Originaltitel	Die Dorfärztin - Wege der Veränderung #02
Untertitel	#02
Autor	Julie Peters
Sprache	deutsch
Erscheinungsdatum	August 2021
ISBN	978-3746637792
Seitenzahl	384
Genre	History

Westfalen, 1928. Leni hat es geschafft: Endlich kann sie ein gemeinsames Leben mit Matthias beginnen und nach dem anfänglichen Misstrauen der Dorfeinwohner strömen auch immer mehr Patienten in ihre Praxis. Nur mit ihrer Familie steht sie immer noch auf Kriegsfuß. Als ihre Nichte Sophie jedoch schwer erkrankt, springt Leni über ihren Schatten und will der Kleinen helfen. Ob ihre Familie sie nun endlich als Ärztin anerkennen und sich mit ihr versöhnen wird?

Und du fliegst durch die Nächte #02

Originaltitel	Und du fliegst durch die Nächte #02
Untertitel	Love is Love Reihe #02
Autor	Sophie Bichon
Sprache	deutsch
Erscheinungsdatum	August 2021
ISBN	978-3-453-42531-6
Seitenzahl	432
Genre	Drama
Hörbuch	Wunderkind Audiobooks: gelesen von Chantal Busse

Nur in der Nacht fühlt Ro sich frei und lebendig. Da er schon immer anders war und seinen Eltern nie genügen konnte, ist dieses Leben im Dunkel alles, was er will. Sein Architekturstudium füllt ihn nicht aus, stattdessen legt er in Berliner Clubs auf, wo er dort eines Nachts auf Julius trifft. Julius mit den dunklen Locken und eisblauen Augen, Julius mit dem unbeschwerten Grinsen und dem Leben im Hellen. Immer wieder begegnen sie sich und fühlen sich wie magisch angezogen. Erst sind sie Freunde. Dann verändert ein Kuss alles zwischen ihnen und sie müssen sich die Frage stellen, ob ihre unterschiedlichen Welten tatsächlich zusammenpassen.

Stille Invasion

Originaltitel	Stille Invasion
Autor	Hans-Ulrich Jörges
Sprache	deutsch
Erscheinungsdatum	August 2021
ISBN	978-3-86124-752-4
Seitenzahl	208
Genre	Spannung

Berlin, im September 1980. Ein Streik der bei der DDR beschäftigten Eisenbahner in West-Berlin beunruhigt die politische Führung auf beiden Seiten des Eisernen Vorhangs. Der junge Reuters-Korrespondent Valentin Freytag gewinnt das Vertrauen der Streikführung und wird wider Willen vom neutralen Beobachter zum Vermittler. Damit gerät er in den Strudel der großen Politik und entgeht nur knapp einer Falle des ostdeutschen Geheimdienstes. Zuletzt muss Freytag fassungslos mit ansehen, wie das Unvorstellbare geschieht: Mit stillschweigender Billigung des West-Berliner Senats, der Regierung in Bonn und der Westalliierten passieren Trupps der Staatssicherheit die Mauer und schlagen den Streik gewaltsam nieder!

Vor Frauen wird gewarnt

Originaltitel	Vor Frauen wird gewarnt
Untertitel	Vicki Baum - eine Frau auf dem Weg nach oben
Autor	Heidi Rehn
Sprache	deutsch
Erscheinungsdatum	August 2021
ISBN	978-3-4265-2626-2
Seitenzahl	432
Genre	History

Ein schillernder und aufregender biografischer Roman über die Schrifttstellerin Vicki Baum, die Frau, die in den Zwanziger Jahren zur Ikone der Unterhaltungsliteratur in Deutschland wurde, von Erfolgsautorin Heidi Rehn
Neue Zeiten - neue Frauen
Sie war in den Zwanziger Jahren das, was man eine emanzipierte Frau nennt, und damit eine Pionierin ihrer Zeit. Ihr Roman "Menschen im Hotel" war ein Bestseller, der Vicki Baum schlagartig zum Star der Unterhaltungsliteratur machte.
Sie wurde zur Verkörperung der Karrierefrau, ein Begriff, der damals durchaus positiv besetzt war,und von ihren Leserinnen verehrt und um ihre Eigenständigkeit beneidet.
Doch wie sah die Frau hinter der glänzenden Fassade aus?
Heidi Rehn erzählt in ihrem brillant recherchierten Roman vom Leben und Lieben dieser ungewöhnlichen Frau und setzt ihr damit ein unvergessliches Denkmal.

Die Heimkehr der Störche #02

Originaltitel	Die Heimkehr der Störche #02
Untertitel	Die Gutsherrin-Saga #02
Autor	Theresia Graw
Erscheinungsdatum	August 2021
ISBN	978-3-86493-170-3
Seitenzahl	656
Genre	History
Hörbuch	Tide exclusiv: gelesen von Verena Wolfien

Verlorene Heimat - eine junge Frau kämpft um ihren großen Traum

1952: Dora ist nach ihrer Vertreibung aus Ostpreußen mit ihrer Familie auf einem Hof in der Lüneburger Heide einquartiert worden. Die einstige Gutstochter ist von der Enge und den täglichen Reiberein mit der Bäuerin erdrückt. Sie träumt davon, Tierärztin zu werden und bricht für ein Studium auf nach Berlin. Dort bekommt sie Hinweise zum Verbleib ihrer großen Liebe Curt von Thorau, der seit Kriegsende als verschollen galt. Sie macht ihn schließlich in einem Stasigefängnis ausfindig und kämpft mit allen Mitteln um seine Freilassung. Doch während der Unruhen im Juni 53 gerät sie zwischen die Fronten und muss Hals über Kopf fliehen. Wird Dora es noch einmal schaffen, neu anzufangen - und Curt wiederzufinden?

"Es ist sehr berührend, mit welcher Leidenschaft und Präzision Theresia Graw in ihren Romanen Zeitgeschichte lebendig werden lässt." Heidi Rehn

---

Juli

Ein Traum in Australien

Originaltitel	Ein Traum in Australien
Autor	Elizabeth Haran
Sprache	deutsch
Erscheinungsdatum	Juli 2021
ISBN	978-3-7857-2732-4
Seitenzahl	416
Genre	History
Bestseller	Spiegel Bestseller HC 2021: KW 32-35

Südaustralien, 1951: Jackson Hastings bricht mit der seit Generationen gepflegten Tradition, die Farm seiner Vorfahren zu führen. Ihn zieht es in die Stadt. Mit dem Erbe seiner Großmutter baut er dort ein Warenhaus auf. Als er sich mit Eloise verlobt, der Tochter eines vermögenden Kunsthändlers, lässt er seine Vergangenheit endgültig hinter sich. Doch dann tritt Melody erneut in sein Leben, die seit ihren Kinder- und Jugendtagen auf der Farm für ihn schwärmt. Einmal mehr zeigt sich, dass sich das Leben nicht planen lässt und die Wege zum Glück manchmal verschlungen sind ...Eine spannende Familiengeschichte zwischen Farmleben und Gründung eines Kaufhauses in den 1950ern

---

Aber vielleicht wird auch alles gut

Originaltitel	Aber vielleicht wird auch alles gut
Autor	Lea Melcher
Sprache	deutsch
Erscheinungsdatum	Juli 2021
ISBN	978-3-492-06257-2
Seitenzahl	336
Genre	Drama

Ein Own Voices-Roman mit humorvoller Annäherung an das Thema der psychischen Erkrankungen. Ganz ohne Berührungsängste erzählt die Illustratorin Lea Melcher von den großen und kleinen Hürden im Kopf.
Emilia ist fast dreißig, single, mittelmäßig glücklich - ach ja, und sie leidet unter einer Angststörung. Alles fällt ihr schwer: vom Einkaufengehen über soziale Kontakte bis hin zu einem »normalen« Beruf. Am liebsten verkriecht sie sich in ihrer Wohnung und blendet die Welt aus. Doch dann stellt ihre Schwester ihr ein Ultimatum: Entweder du machst eine Therapie, oder ich rede nie wieder mit dir! Also überwindet Emilia sich und wagt sich hinaus in die Welt. Im Wartezimmer ihres neuen Therapeuten sitzt ausgerechnet Jack, dem sie eigentlich nie wieder begegnen wollte. Und wie es kommen muss, landen die beiden durch eine Verwechslung in einer Paartherapie. Plötzlich ist Emilia gezwungen, sich ihren Ängsten ein für alle Mal zu stellen.

Perfekte Lektüre für alle LeserInnen von Sarah Kuttner und John Green. Ein augenzwinkernder Roman über die Probleme einer ganzen Generation.

Anwalt der Bösen

Originaltitel	Anwalt der Bösen
Untertitel	Lübckes Todesschütze und Erdogan - warum ich Menschen vertrete, die keiner verteidigen will
Autor	Sophie Jones
Erscheinungsdatum	Juli 2022
ISBN	978-3-492-06353-1
Seitenzahl	256
Genre	erzählendes Sachbuch

Nachdem der Neonazi Stephan Ernst den Kasseler Regierungspräsidenten Walter Lübcke erschossen hatte, beauftragte er, der Ausländer und Zuwanderer abgrundtief verachtete, ausgerechnet den türkischstämmigen Anwalt Mustafa Kaplan mit seiner Verteidigung.

In diesem Buch schildert Mustafa Kaplan das Prozessgeschehen hinter den Kulissen, gewährt überraschende Einblicke in die Gespräche mit seinem Mandanten, beschreibt die Schlüsselmomente in dem spektakulären Verfahren und die kriminalistische Spurensuche, die ein politisch motiviertes Attentat erst erklärt.

Das magimoxische Hexenhotel - Auch Hexen brauchen Urlaub #01

Originaltitel	Das magimoxische Hexenhotel - Auch Hexen brauchen Urlaub #01
Untertitel	#01
Autor	Ulrike Rylance
Sprache	deutsch
Erscheinungsdatum	Juli 2021
ISBN	978-3-423-76327-1
Seitenzahl	160
Illustrationen	Lisa Hänsch
Genre	Kinder | Jugend | Fantasy
Hörbuch	United Soft Media: gelesen von Jodie Ahlborn

Hexlich willkommen in der 'Lila Fledermaus', dem Fünf-Sterne-Erlebnishotel mitten in der geheimnisvollen Menschenwelt! Einem Hotel von Hexen für Hexen, von dem die Menschen natürlich nichts wissen dürfen. Dumm nur, dass die zehnjährige Klara nicht nur Hexanisch versteht, sondern auch noch immun gegen den Vergessenstee der Hexen ist. Zum Glück werden Menschenmädchen Klara und Hexenmädchen Rosalie schnell beste Freundinnen, denn es bedarf der Stärken beider, damit die Eröffnung des Hotels wie geplant stattfinden kann und Rosalie in der Menschenschule nicht auffliegt. Und ganz nebenbei kommen sie auch noch dem Geheimnis auf die Spur, warum Klara Hexanisch versteht.

Türen auf im Hexenhotel

Ein Hexen-Fünf-Sterne-Erlebnishotel mitten in der Menschenwelt, das unbedingt geheim bleiben muss. Bis plötzlich ein Menschenmädchen vor der Tür steht...

Die Wolkenponys - Das Geheimnis der Edelsteine #01

Originaltitel	Die Wolkenponys - Das Geheimnis der Edelsteine #01
Untertitel	Die Wolkenponys #01
Autor	Barbara Rose
Sprache	deutsch
Erscheinungsdatum	Juli 2021
ISBN	978-3-7432-0786-8
Seitenzahl	80
Illustrationen	Jutta Berend
Genre	Kinder | Jugend | Fantasy

Magie auf vier Hufen

Lotti kann es kaum glauben: Das Pony Wirbelwind kann tatsächlich sprechen! Plötzlich steht Lottis Leben Kopf. Wirbelwind kommt nämlich aus dem magischen Land Lichtblau. Dessen Bewohner sind in großer Gefahr und Wirbelwind ist zu den Menschen geflohen, um Hilfe zu holen. Aber was hat Lotti mit all dem zu tun? Um das herauszufinden, muss sie ihren ganzen Mut zusammennehmen und mit Wirbelwind nach Lichtblau reisen ...

Daliahs Garten - Das Geheimnis des grünen Nachtfeuers #01

Originaltitel	Daliahs Garten - Das Geheimnis des grünen Nachtfeuers #01
Untertitel	Die Daliahs-Garten-Reihe #01
Autor	Fabiola Turan
Sprache	deutsch
Erscheinungsdatum	Juli 2021
ISBN	978-3-5701-7878-2
Seitenzahl	288
Illustrationen	Verena Körting
Genre	Kinder | Jugend | Fantasy
Hörbuch	cbj audio: gelesen von Jodie Ahlborn

Wer die Gabe hat, hat die Verantwortung ...

Was ist das nur für ein geheimnisvolles Licht, das im verbotenen Garten von Schloss Lilienfels sein Unwesen treibt? Daliah und Rahim sind die Einzigen, die das grüne Nachtfeuer sehen können. Und als sie der Erscheinung folgen, beginnt ein unglaubliches Abenteuer: Ihnen offenbart sich eine Welt, die aller Gefühle beraubt ist. Daliah und Rahim fürchten, dass auch die Menschen nicht mehr sicher sind. Aber bei dem Versuch, beide Welten zu retten, spielt die Zeit gegen sie ...

Ein Feuerwerk aus Farben - das sieht Daliah, wenn sie andere anschaut. Sie nimmt Gefühle als bunten Schimmer in der Luft wahr und diese Gabe zeigt ihr auch verborgene Kreaturen. Doch in deren Welt lauert Gefahr!

Ziemlich turbulente Zeiten #02

Originaltitel	Ziemlich turbulente Zeiten #02
Autor	Angelika Schwarzhuber
Sprache	deutsch
Erscheinungsdatum	Juli 2021
ISBN	978-3734109089
Seitenzahl	384
Genre	Komödie

Wenn es um die wahre Liebe geht - immer auf das Bauchgefühl hören!

Singlefrau Ilona führt einen Delikatessenladen am Chiemsee und ist selbst den Leckereien gegenüber nicht abgeneigt. Umso mehr, als ihr Leben derzeit kaum etwas Aufregendes zu bieten hat. Den passenden Mann zu finden, hat sie nach diversen Fehlversuchen abgehakt. Bis Biobauer Chris sie zur Vertiefung ihrer Geschäftsbeziehung in die Toskana einlädt. Dumm nur, dass Ilona sich als etwas jünger und schlanker ausgegeben hat. Sie will die Einladung deswegen ablehnen, da greifen ihre Freundinnen Anna und Zoe ein. Gemeinsam machen sie sich auf eine turbulente Reise in den sonnigen Süden, die Ilonas Leben auf den Kopf stellen wird.

Gischtgrab #02

Originaltitel	Gischtgrab #02
Untertitel	Ein Föhr-Krimi - Iwersen und Hansen ermitteln #02
Autor	Stefanie Rogge
Sprache	deutsch
Erscheinungsdatum	Juli 2021
ISBN	978-3-492-31603-3
Seitenzahl	400
Genre	Spannung

Ein Mörder geht um auf Föhr
Die Nordseeinsel Föhr erlebt einen Jahrhundertsommer, die Touristen tummeln sich an den Stränden. Als ein grausam zugerichteter Toter am Dunsumer Deich gefunden wird, reist die Kommissarin Kerrin Iwersen erneut aus Flensburg an, um mit dem Inselpolizisten Hark Hansen zu ermitteln. Der Tote war nach einem Aufenthalt in der Psychiatrie gerade erst auf die Insel zurückgekehrt und hatte versucht, seine zerrüttete Ehe zu retten. Doch trotz allerlei brisanter Details aus seinem Privatleben kommen die Ermittler dem Mörder nicht auf die Spur - bis die Tochter des Toten plötzlich verschwindet ...

Ziemlich hitzige Zeiten - Hörbuch

Originaltitel	Ziemlich hitzige Zeiten - Hörbuch
Autor	Angelika Schwarzhuber
Sprache	deutsch
Erscheinungsdatum	Juli 2021
Genre	Romantic
Hörbuch	audible: gelesen von Muskalla Gergana

Bei allzu hitzigen Zeiten sollte man immer einen kühlen Kopf bewahren ...

Von der Liebe hat Anna die Nase gestrichen voll. Auch ohne Mann geht es in ihrem Leben turbulent zu: Hochzeitsvorbereitungen der einen Tochter und Abiturstress der anderen. Dazu eine eigenwillige Mutter und lästige Hitzewellen. Als ihr Jugendschwarm Jo zurück in die Stadt kommt, erwachen jedoch Gefühle, die sie längst für ausgestorben hielt. Doch Jo kann sich nicht einmal mehr an ihre damalige Nacht erinnern. Zudem nervt sie Paul, der Vater einer Mitschülerin ihrer Tochter. Frustriert lässt sie sich von ihren Freundinnen Zoe und Ilona dazu ermuntern, sich auf die Einladung eines jungen Mannes einzulassen. Und damit nimmt das Chaos seinen Lauf ...

Die Frau im Park

Originaltitel	Die Frau im Park
Autor	Ella Janek
Sprache	deutsch
Erscheinungsdatum	Juli 2021
ISBN	978-3-426-52743-6
Seitenzahl	320
Genre	Romantik

Das einfühlsame Porträt einer Ehe am Scheideweg:
Der Ehe-Roman »Die Frau im Park« geht der Frage nach, was Liebe wirklich ausmacht.
15 Jahre lang hat die ehemalige Schauspielerin Eva Rosenberg alles zurückgestellt, um sich um ihre Tochter Alisa zu kümmern, die seit einem tragischen Unfall im Rollstuhl sitzt. Als Alisa nun in eine WG zieht, nimmt plötzlich Leere ihren Raum in Evas Leben ein. Ihre eigenen Wünsche und Träume hat sie ebenso verloren wie die Nähe zu ihrem Mann Johannes, für den zwischen Mutter und Tochter kaum Platz geblieben war.
Bei langen Spaziergängen im Park, auf denen Eva sich selbst und ihr Leben sucht, lernt sie schließlich Ben kennen. Ihm kann sie von ihren Ängsten ebenso erzählen wie von ihrem heimlichen Traum, mit 49 noch einmal in ihren Beruf als Schauspielerin zurückzukehren. Nur über Johannes und ihre Ehe mag Eva mit Ben nicht sprechen.Denn da ist noch immer etwas, das sie mit Johannes verbindet - doch ist es stark genug für einen Neuanfang?